De Zemstenaar

Onafhankelijk maandblad

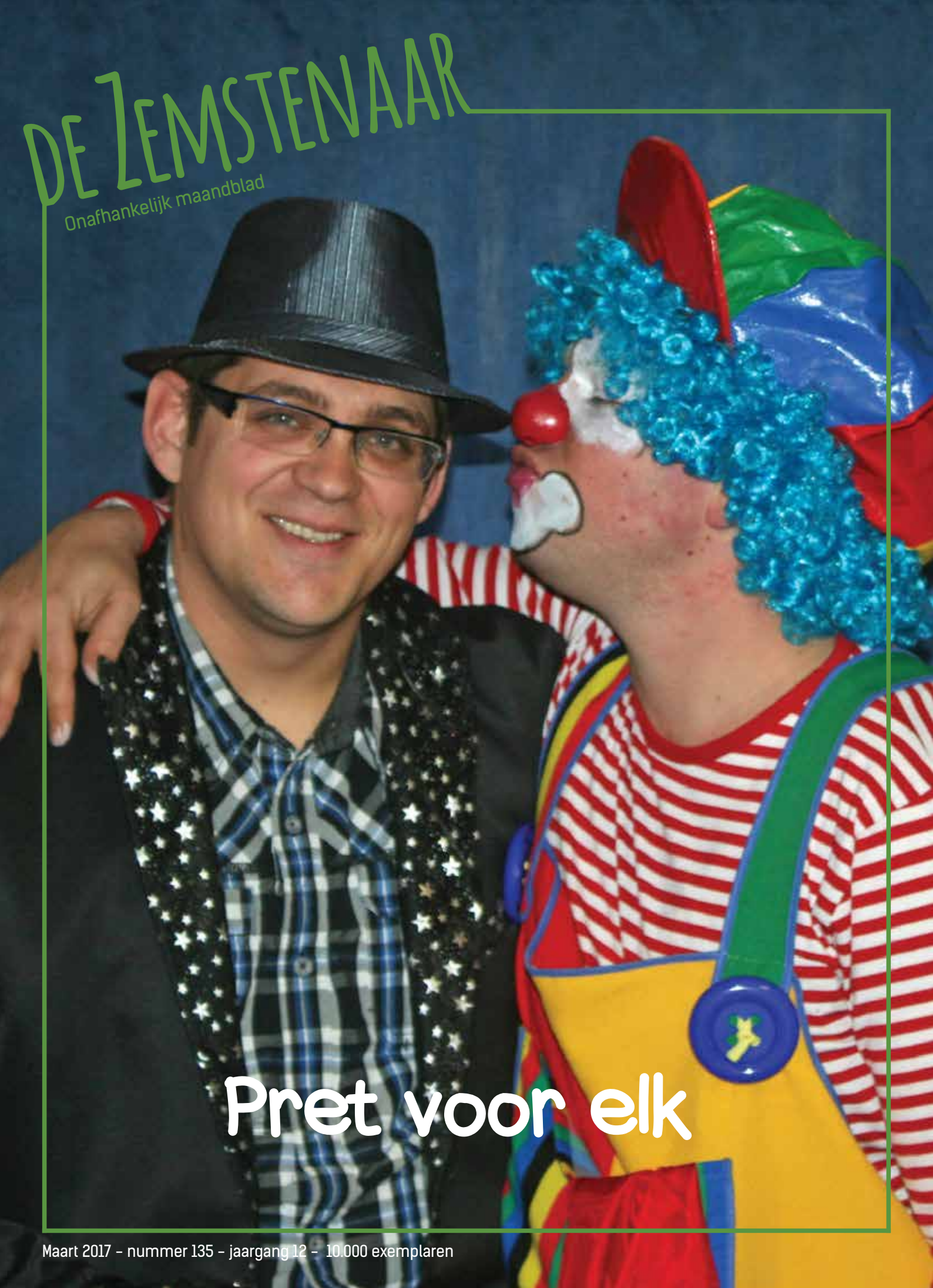

Pret voor elk

Maart 2017 – nummer 135 – jaargang 12 – 10.000 exemplaren

BURO VAN EYKEN

LANDMETEN | EXPERTISES | VASTGOED

Brusselsesteenweg 180 - 1980 ZEMST

T: 015 61 09 69
F: 015 61 03 04
E: info@vaneyken.be
W: www.vaneyken.be

Wij beleven hier spannende tijden, beste lezer. Heeft niks te maken met de grote boze wereld, met die stoute Britten die niet meer willen meespelen of met Bompa Lawijt aan de andere kant van de oceaan. Och, laat die ouwe rakkers maar wat lawaai maken. Veel geblaat en weinig wol, u kent dat wel. Neen, wij zijn hier bij de Zemstenaar helemaal in de ban van véél belangrijker dingen: nagelbijtend kijken wij uit naar nieuw leven! Ellen, onze hoofdredactrice, kan elk moment mama worden van een wolk van een dochter. En dat is nog niet alles, want ergens in juni volgt lay-outster Marijke haar goeie voorbeeld. Als dat geen heuglijk nieuws is! Wij houden jullie op de hoogte!
Wij kunnen van u natuurlijk niet verwachten dat u rustig op een nieuw nummer zit te wachten tot onze meisjes klaar zijn met hun huiswerk. Er valt hier nog wel een en ander te doen, niet? Dus besliste de redactie om een oud paard van stal te halen. Een paard dat het klappen van de zweep gewoon is, dat houdt van zwoegen en zweten, dat alleen rust als het land is omgeploegd. Gelukkig hadden wij hier nog ergens zo'n exemplaar staan. Of die ouwe knol daar zelf zo vrolijk van werd, doet nu even niet ter zake.
U houdt uw hart al vast? U bent bang dat wij u oude wijn in nieuwe zakken gaan verkopen? Dat wij oude koeien uit de gracht gaan halen? Bijlange niet! Een ouwe aap hoef je geen smoelen te leren trekken! En een gezonde ouwe bok lust toch nog een groen blaadje, niet? Vooruit met de geit! Hier zijn we opnieuw met een jong blaadje. Geniet van dit parelfrisse nieuwe nummer, beste lezer. Groen en lekker, zoals u dat van uw lijfblad gewoon bent.

Paul

Maart roert zijn staart

Maart, lentemaand! Spring time! Love is in the air! Maar ook buienmaand. Niet grillig, maar gewoon maarts. Met alles erop en eraan. Vreemde vliegroutes, voorbarige voetbalstadions, waanzinnige winkelcentra(projecten), onontrafelbare Oosterweelprojecten, f*cking fileleed. Richting zuiden, Brussel, Walenland. Gore gewesten. Ten noorden van ons dierbaar Zemst, een stad als voorbeeld. Met 's werelds beste burgemeester. Een geel rood voetbalteam om te koesteren. Met binnenkort een fiets-o-strade. Van metropool naar hoofdstad, via Mechelen en Zemst! Zalig Zemstenaar zijn, ja toch?

AL

facebook.com/dezemstenaar
instagram.com/dezemstenaar
www dezemstenaar.com
info@dezemstenaar.com

Tuinwerken **Kristof** bvba

Lange Ravestraat 64
1982 Elewijt (Zemst)
tel. 015 61 16 21 • gsm 0476 22 65 30
e-mail: corneliskristof@hotmail.com

Aanleg en onderhoud van tuinen

- algemene grondwerken
- terrassen, opritten in klinkers, blauwe steen, kasseien
- gras(matten)
- afsluitingen
- aanplantingen
- tuinarchitectuur (ontwerp)

- opkuisen tuinen
- snoeien van heesters, struiken, hagen, bomen
- vellen van bomen
- maaien van gras, verticuteren

Alles wordt meegenomen!
GRATIS VRIJBLIJVENDE PRIJSOFFERTE

Ordelijk en degelijk werk • Plantenkennis • Kennis snoeien

VC SCHILDERWERKEN BVBA

Algemene schilderwerken, binnen en buiten
Het plaatsen van wand- en vloerbekledingen
Alle gyprocwerken

Kleempoelstraat 75
1980 Zemst

+32 (0)477 40 66 27
v.c.schilderwerken@skynet.be

Hét adres

Broodjes Njamie

Broodjes Njamie staat voor kwaliteit. Bij Frie smaken de broodjes anders, met vers bereid beleg, ovenverse producten en een vlotte afwerking van de bestellingen, de 3 belangrijkste troeven van Njamie. Onze dagelijkse huisgemaakte verse soep, warme gerechten en koude schotels worden met de meeste zorg voor u bereid. Wij verzorgen eveneens uw recepties, vergaderingen, feestjes, koffietafels en andere happenings.

Brusselsesteenweg 49 - 1980 Zemst 015 / 61 11 45

Maart 2017

Mats wint
BK boogschieten
p12

Nachtelijk
orgelconcert
p23

CoderDojo: slimme
computerkids
p42

Fietsfun? Antidotum! p8

Initiatieven voor Tanzania p15

't Steen: halve eeuw kunst p16

Bloemen voor vrijwilligers p33

Impuls danst 30 jaar! p37

Laurens in The Band p46

En ook: Cycling Team Zemst mikt op jong talent uit regio (p34), Turnclubs krijgen nieuwe gymzaal (p45), en Meer naar de kerk dan naar de mis (p49)

Op de cover:
Pret gegarandeerd met Tommy en Banana (p7)

p5 Intro
p20 Cultuur in de Melkerij
p24 Onder de mensen
p31 Scheef bekeken
p41 Ça va?
p50 De Leeshond

Redactie: Jean Andries, Karin Andries, Jean-Marie Brassine, Annick Colman, Bart Coopman, Carolien De Cuyper, Juliaan Deleebeeck, Patrick Deswarte, Katia De Vreese, Annemie Goddefroy, Alex Lauwens, Marijke Pots, Laura Schoevaers, Ilse Van de Velde, Ellen Van de Wijgaert, Kristel Vanden Wyngaerd, Jolien van Helvoort, Paul Verdoodt.

Hoofdredacteur en verantwoordelijke uitgever: Paul Verdoodt (ad interim).
Eindredactie: Annemie Goddefroy, Alex Lauwens, Paul Verdoodt. **Lay-out:** Marijke Pots.
Social media: Karin Andries, Marijke Pots, Laura Schoevaers, Lisa Schoevaers, Ellen Van de Wijgaert.
Illustrator: Rudy Moens (RUMO). **Advertentiewerving:** Jean Andries (adverteren@dezemstenaar.com).
Administratie: Hilde Delabie. **Webmaster:** Chris Vandekerckhove. **Druk:** ABC Drukkerij.

GENTLEMEN VILVOORDE

VOOR ELKE MAN DIE IN STIJL HET LEVEN OMARMT

BUSINESS CHIC

Ermenegildo Zegna, Z Zegna, Paul Smith London, CC Collection, JOOP!, Latorre, Nino Danieli, Hugo Boss, HUGO, Eton, Van Laack, ...

SPORTY CHIC

Hackett London, Eleventy, Fay, Herno, Jacob Cohën, PTO1, Circolo, PTO5, Artu Napoli, Gimo's, Gran Sasso, John Miller, Stone Island, Orian, Lacoste, ...

SCHOENEN

Fratelli Rossetti, Hogan, Doucal's, Cole-Haan, ...

APERO-TIME

Zondag 12 - 19 - 26 maart
van 11.00u - 14.00u.

WWW.GENTLEMENVILVOORDE.BE

GENTLEMEN NV. | J.B. NOWÉLEI 43 | 1800 VILVOORDE | 02.251.03.95

Kinderpret met Tommy en Banana

ZEMST – Tom Vercammen en Nicolas Blocteur kruipen al enkele jaren met veel plezier in de huid van het knotsgekke duo Tommy en Banana. Goochelaar Tommy en clown Banana vermaken de kinderen met plooiballonnen, allerlei animatie en leuke trucs. Het olijke stel is nu volop bezig aan een heuse zaalshow, die zij in het najaar willen lanceren.

Tommy en Banana zijn binnenkort ook te zien in een heuse zaalshow.

Tom Vercammen leerde Nicolas Blocteur kennen in Elewijt, toen zij buren waren. "Ik was toen al enkele jaren bezig met goochelen," vertelt Tom. "Ik richtte speciaal daarvoor mijn 'bedrijfje' *Tommy Trics Entertainment* op. Toen Nicolas mij voorstelde om mee op de kar te springen, twijfelde ik geen seconde. Wij hadden al een gezamenlijk project lopen met de deur-aan-deurverkoop van allerlei spullen, maar dit leek ons veel leuker. Vanaf toen trokken wij de straat op als Tommy en Banana."

Wat doen jullie dan voor grappige dingen?

Tom: "Onze act bestaat in de eerste plaats uit goocheltrucs. En dan niet de kleinschalige dingen van 'niks in de handen, niks in de mouwen', want daar heeft een groter publiek weinig boodschap aan. Ik doe veel liever allerlei verdwijntrucs en het te voorschijn toveren van kleine dieren, dat soort dingen. Daar bereik je veel meer mensen mee, en het publiek gaat er ook meteen helemaal in mee."

Nicolas: "Daar doen we het ook voor. Niks is mooier dan al die lachende kindergezichten."

En waar leer je dan al die trucs en kneepjes?

Tom: "Ik was al van jongsaf gefascineerd door dat goochelen en begon er al vroeg mee te experimenteren. Dan leer je al snel wel een aantal trucs. Maar er bestaan natuurlijk gespecialiseerde vakbeurzen, waar je zelfs geheimen van kunstknepen kan aankopen. Wij zijn ook lid van goochelclub Blue Magic in Boom. Dat is een vereniging waarin niet alleen amateurs, maar ook semiprofessionele én professionele goochelaars alle facetten van de goochelkunst bestuderen. De leden demonstreren allerlei trucs en bespreken ze onder elkaar. Twee keer per maand trekken we daar met veel plezier naartoe. Die uitwisseling van ideeën verscherpt de creativiteit en verbetert mijn goochelkunst op alle vlakken."

Tom en Nicolas willen graag wat meer naambekendheid krijgen in eigen buurt.

Kunnen mensen jullie ook inhuren voor feestjes of zo?

Nicolas: "Graag zelfs! Gek genoeg zijn wij vooral bekend en actief in het Antwerpse, maar dichter bij huis waren wij ook al te zien op lentefeesten en op Driesrock in Elewijt. Het zou natuurlijk leuk zijn om ook hier wat naambekendheid op te bouwen."

Jullie werken nu aan een heuse zaalshow. Wat moeten wij ons daarbij voorstellen?

Tom: "Dat wordt een complete show met alles erop en eraan. Het wordt een combinatie van toneel en goochelen, met een uitgewerkte verhaallijn, vrolijke circusmuziek en bovenal overgoten met heel veel humor. Als alles een beetje meezit, hopen wij ermee klaar te zijn in het najaar. Wij mikken op een première in november van dit jaar."

Tekst: Paul Verdoodt, foto's: Jean Andries en Tommy Trics Entertainment

Zin om Tommy en Banana aan het werk te zien? Of wil je het grappige duo zelf inhuren? Neem dan contact op met Tom Vercammen via gsm 0478-091964, e-mail tommytricsentertainment@outlook.com of www.facebook.com/MagicTomV.

Fietsfun? Antidotum!

Hofstade – Een job met verantwoordelijkheid en de onvermijdelijke stress. Bart Moeyersons (55), op zich al een super sportieveling, koos de jongste jaren voor de fiets om dagelijks een retourtje Mortsel te doen. Als tegengif. Vorig jaar stopte hij als productie manager bij AgfaGevaert en besloot van zijn sportieve passie zijn nieuwe job te maken: *Antidotum* zag het levenslicht. *En danseuse* hoge toppen scheren. Samen met zijn vrouw Claire (53). En al wie hen wil volgen…

Claire Caspers, afkomstig uit Landen en Bart (uit Lippelo) hebben het al ruim vijftien jaar naar hun zin in Hofstade. Op *nine eleven* (!) kochten zij er een ruime hedendaagse woning. Rustig, in het groen. In hun achtertuin de Leuvense Vaart. Ideale uitvalsbasis voor stevige fietstochten, langs Vlaamse waterwegen. Tenminste, zo dacht ik.

Bart: "Vlakke fietstochten zijn niet echt ons ding. Wij kicken op klimmen: stevige kuitenbijters of echte cols. Wij hebben een voorliefde voor de bergstreken van Frankrijk, Spanje en Italië. Zelf hebben we er ontelbare kilometers gereden. We hebben daar connecties, kennen er de hotels en hun uitbaters. Onze tweede thuis, zeg maar!"

Claire en Bart: bergop fietsen in Zuid-Europa, zalig genieten.

Minibus

Concreet, hoe gaan jullie dat praktisch aanpakken?

Bart: "Op het jongste autosalon heb ik een minibus gekocht. Met plaats voor 7 à 8 personen en hun fietsen en bagage. Stel, jij wil met een groepje vrienden gaan fietsen in de Alpen of de Haute Provence. Welnu, wij bieden de all-in oplossing: iedereen en alles onze bus in; maaltijden, verblijf, fietsroutes, begeleiding en technische bijstand onderweg… alles is geregeld."

Claire en Bart zijn van geen kleintje vervaard. Zoveel is duidelijk. Beiden hebben ze een sportief en avontuurlijk verleden. Bart, als competitief triatleet en organisator, bergsporter en begeleider van bergwandelingen in de Alpen en de Pyreneeën. Claire, samen met Bart, als wereldfietsers met trektochten op hun actief door Australië, Madagaskar, Chili, Noord-Amerika… Met pak en zak de wijde wereld in. Nu zijn ze lid van de Belgische *Randonneurs*, de lange afstandsfieters.

Wat is jullie favoriete bestemming?

Bart: "Da's ongetwijfeld Zuid-Spanje. De streek tussen Almeria en Murcia, de zuidoosthoek van Spanje. Schitterende, verkeersarme wegen. Prachtige natuur en zalig klimaat. Echt een droom om daar te fietsen. En je hoeft je om niets zorgen te maken. Jij op het vliegtuig met enkel wat handbagage. Wij komen jullie aan de luchthaven oppikken in onze minibus en jullie juweeltjes en bagage achterin."

Short bike

Naast een vast aanbod, werken jullie ook à la carte. Hoe kan ik me daar in terugvinden?

Bart: " Naast onze standaard fietsvakanties die je kan terugvinden op onze website (zie verder), kan je bij ons terecht voor programma's naar maat, hetzij met vrienden fietsmakkers, hetzij met je club of je familie, koppels of alleen vrouwen… Claire zal jullie met plezier begeleiden! Zelfs een short bike vakantie van bijvoor-

R. NAUWELAERTS

& Zoon bvba

LAND-, PARK- & TUINBOUWMACHINES

Muizenstraat 112 - 1981 HOFSTADE (ZEMST) - 015 41 78 08

OPENDEURDAGEN

op 18 en 19 maart

van 9 tot 18 uur

MET EEN HAPJE EN EEN DRANKJE

Ook voor professioneel gebruik

STIHL - VIKING - KAAZ - ROVER - ELIET - WOLF - AMBROGIO - KUBOTA

AXA bankagent
en alle
verzekeringen

Kantoor VAN PRAET bvba
Brusselsesteenweg 97
1980 ZEMST
Tel: 015/61.30.03

Onafhankelijke makelaar nr. 45769 AcB
On nr 0466 792 803 www.kantoorvanpraet.be
E-mail: info@kantoorvanpraet.be

Een woning kopen, bouwen of verbouwen:
Een droom die werkelijkheid wordt.

Bestel nu uw **gratis** bouwgids:
axabank.be/meerruimte

Coiffure & Wellness vanaf mei 2017 opnieuw in Eppegem!

Kapsalon

Pedicure

Manicure/ Gellac

Schoonheidssalon

Andullatietherapie

Alles onder één dak..
Geen tijd verlies >>>> kapsel, pedicure, epilatie,gelaatsverzorging,enz…

Coiffure & Wellness
Leopoldstraat 33
1980 Zemst
015/61 07 02
www.coiffure-wellness.be

Cadeaubon
Steeds verkrijgbaar

VOOR ALLE GROENE KLUSSEN IN EN ROND JE TUIN:

DE GROENE KLUSSER

ECOLOGISCH TUINBEHEER ZONDER AFVAL

¥ Natuurrijke tuinen
¥ Natuurlijke omheiningen
¥ Snoeien fruitbomen e.a.
¥ Groeiende speeltuigen

Guy Berckmans
Vinkestraat 24 - 1981 Hofstade
GSM 0485 62 40 05
Voor meer info: www.degroeneklusser.be
of mail naar: info@degroeneklusser.be
Geregistreerd aannemer

Lid van: WILDE WEELDE

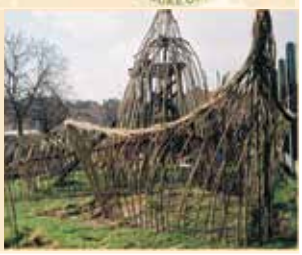

Schoonheidssalon
SHINZO

Specialiteit:
antiaging behandeling gelaat

Nieuw:
• Nannic de perfecte strijd tegen veroudering
• Huyaluronic behandeling Klapp e.a.
• Microdermabrasie succes bij beroemdheden en in de media
• Skinstimulator versterkend programma voor de gelaatsspieren
• Natuurlijke behandeling Dr. Renaud bloemen en planten
• Ontharen met was en body sugar
• Hand-en voetverzorging
• Lichaamsverzorging
• Medex kleipakking en massage
• Klapp benenpakking met mechanische lymfedrainage
• Nannic slim & firm – actief verwijderen van vet en cellulitis
• Permanente make-up ogen en wenkbrauwen
• Zonnebank

Producten: Klapp Dr.Renaud Nannic
Gehwohl make-up Eva Garden

di. t/m zat. vanaf 9 uur
liefst na afspraak
ook 's avonds na 18 uur
zaterdagnamiddag gesloten

Stationslaan 27 - 1980 Zemst
015 62 00 65

BISTRO la BIONDA
food & drinks

Koop zeker de flair eind maart want 2 for 1
en bistro la bionda werken samen !

Bistro La Bionda | Moniestraat 54a, 1981 Hofstade
T. 015 61 43 56 | info@bistrolabionda.be
Open 11.30u - 22u | Ma & Di gesloten

BTW BE 0647983160

WWW.BISTROLABIONDA.BE

Claire en Bart fietsen liefst flinke cols op.

beeld vier dagen naar de Dolomieten, met minimaal tijdsverlies en maximaal fietsplezier, behoort tot de mogelijkheden!"

Tweedehands

Bart en Claire beschikken ook over een uitgelezen gamma tweedehands racefietsen voor verkoop of verhuur. Ik mocht er proeven van enkele Ridleys, een Pinarello, enkele Wiliers, een Cannondale.... Stuk voor stuk topfietsen van mensen die ze niet meer moeten hebben. Wegens gezondheidsproblemen, niet meer in de mode, verkeerde maat of gewoon einde hobby. Bart stelt ze helemaal af volgens de wensen van de koper of de huurder. Als ingenieur elektromechanica met een proefschrift over lichtgewicht composietmaterialen, weet hij wel hoe de vork aan het frame zit. Fietsfun? Antidotum! *Vive le vélo!*

Tekst: Alex Lauwens, foto: Jean Andries

Voor alle info over Zuiderse fietsvakanties en nearly new bikes: www.antidotum.be. Contact: Bart Moeyersons, 0499/70.81.79.

GARAGE
Maurice

VERKOOP NIEUWE WAGENS,
MECHANISCHE HERSTELLINGEN EN
CARROSSERIE ALLE MERKEN

VW - AUDI - SEAT - SKODA

015 / 6114 42
Brusselsesteenweg 395, Eppegem

Specialiteit:
- Energising hairtherapy
- Exclusieve snit-kleurtechnieken
- Trendy looks

Openingsuren:
Dinsdag: 9u tot 12u
Woensdag, donderdag en vrijdag:
9u tot 12u, 13u30 tot 19u
Zaterdag: 8u30 tot 12u, 13u tot 16u
Na afspraak

HAIR STUDIO
DAMES HEREN
Geers Peter
Brouwershof 33 - 1980 Eppegem. Tel. 015 61 32 72

Keukens RS Dressings
Rony Segers
Algemene Schrijnwerken
0473.91.94.45
Buiten, interieur - en maatwerk

ALGEMENE SCHRIJNWERKEN
WERNER JANSSENS

Schoolstraat 50,
1980 Zemst
Tel: 015/62 14 00

Plaatsing van ramen en deuren in hout, PVC en alu
Alle soorten plafond-, wand- en muurbekleding
Rolluiken - zonnewering elektrisch
Kleinere timmerwerken - pergola's - zolderkamers
Gyproc werken

Derde generatie
35 jaar ervaring in eigen streek

Mats wint BK boogschieten

WEERDE – Mats Van Belle (20 jaar) speelde vroeger voetbal, zoals vele jongens. Maar nu beoefent hij een niet-alledaagse sport: boogschieten. Op 17 september 2016 werd Mats Belgisch Kampioen Boogschieten outdoor in de categorie Junioren (tot 21 jaar) met een recurveboog.

Voor mijn eerste interview voor de Zemstenaar trok ik met fotograaf Jean Andries naar club Willem Tell in Vilvoorde. Hier beoefent Mats zijn favoriete sport: boogschieten. Willem Tell is een doelschuttersvereniging met zo'n vijfenzestigtal leden.

Boogschieten is een combinatie van techniek, concentratie en uithoudingsvermogen.

We ontmoetten Mats tijdens een training op maandagavond.

Mats, hoe lang beoefen jij het boogschieten al en hoe ben je in deze sport terecht gekomen?

"Dit is mijn derde jaar. Wij hebben de sport leren kennen toen ik een jaar of acht geleden met de Chiro deelnam aan de stoet van de Sint-Sebastiaansgilde van Weerde. Mijn mama is dan begonnen met boogschieten op de wip. Tijdens de sportweek van de gemeente Zemst ben ik verschillende jaren gaan boogschieten. Maar toen kwam voetbal nog op de eerste plaats. Drie jaar geleden heb ik de draad weer opgenomen en ben ik op doel beginnen schieten bij Club Willem Tell."

Trainen jullie vaak?

"Wij trainen drie keer per week, op maandag, woensdag en donderdag, telkens gedurende twee uur. Onze trainingen zijn vooral gericht op de techniek van het schieten, maar toch zijn concentratie en uithoudingsvermogen onmisbaar. We moeten ons houden aan bepaalde veiligheidsregels want we zijn met wapens bezig."

Staan er veel wedstrijden op jouw planning in de nabije toekomst?

"Eind februari neem ik deel aan het Belgisch Kampioenschap indoor. Mijn ambitie daar is het behalen van een podiumplaats. Ik neem ook deel aan vijf wedstrijden voor plaatsing voor het Vlaams Kampioenschap categorie senioren. Voorlopig schiet ik op korte afstand, dat is 25 meter outdoor en 18 meter indoor. Mijn doel op langere termijn is een overgang naar de langere afstanden, 30 meter en 50 meter outdoor. Tijdens een wedstrijd worden er 30 of 72 pijlen geschoten binnen een beperkte tijd (3 pijlen in 2 minuten). We dragen een zwarte broek en een polo van onze club Willem Tell."

Je hebt hier een prachtige boog staan, Mats. Is die van jou of van de club?

"Dit is mijn boog. Ik heb een vakantiejob gedaan om hem te kunnen kopen. Het is een recurveboog. Ik schiet altijd met een recurveboog. Eigenlijk zijn er drie soorten bogen: de recurveboog, de compoundboog en de longbow. Als beginner ben ik gestart met een boog van de club. Het is helemaal niet nodig om direct een eigen boog te kopen."

Tekst: Carolien De Cuyper, foto: Jean Andries

TANKSTATION
Shell
www.garageverstraeten.be
✆015 61.11.04
EPPEGEM
IVECO
BESTEL- EN VRACHTWAGENS
Garage VERSTRAETEN
SERVICE
24/24

MAES-PILS JUPILER STELLA SAFIR WIJNEN LIKEUREN STERKE DRANKEN
geschenkartikelen
en bierkorven
op bestelling

Bierhandel
Drive-In
WILLY BECQ
INRIT: Brusselsesteenweg
UITRIT: Schoolstraat
Brusselsesteenweg, 71 - 1980 Zemst
Tel.: 015/61.11.22

Dakbedekking - Platte daken
B.V.B.A. Huyberechts & Zoon
Humbeeksebaan 164 - 1980 Zemst - 015/61 20 56 - huyberechts-zoon@telenet.be

ANTHONY VERHEYDEN
UITVAARTZORG
www.uitvaartzorg-verheyden.be - 015 61 61 61
"Waardig afscheid nemen"
Kwalitatief en verzorgd rouwdrukwerk in eigen beheer met een snelle levering.
Persoonlijke en verzorgde dienstverlening.
Bezoek vrijblijvend onze website: www.uitvaartzorg-verheyden.be
Uitvaartzorg in de ganse federatie Zemst. Wij beschikken over een eigen funerarium.

Hoge Buizen 57 - 1980 Eppegem
www.van-haesendonck.be
TEL: 02 751 50 14

VAN HAESENDONCK B.V.B.A

KACHELS - INBOUW op GAS, HOUT of PELLETS

Openingsuren:
Dinsdag t.e.m vrijdag: van 10u tot 12u
en van 13u tot 18u.
Zaterdag: van 10u tot 17u.
Maandag, zondag en feestdag gesloten

Traiteur Den Hutsepot
Hofstade

www.traiteurdenhutsepot.be
0496 34 88 34

FC
Frederic Cluckers

Schrijn-, timmer- en interieurwerken

Linterpoortenlaan 27, Zemst
0496/81-02-99
www.fcschrijnwerk.be

Schoonheidssalon Silhouette
Huidverzorging/huidverbetering

www.schoonheidssalon-silhouette.be
Els Van Roy – Pater Penninckxstraat 1 – 1982 Elewijt 0479631961

Warme initiatieven voor Tanzania

ZEMST – Zemstenaars hebben een groot hart. Dat is al meermaals aangetoond in dit magazine. Jong, oud, rijk of arm, iedereen zet zich op één of andere manier in voor een betere wereld. Soms dichtbij, maar soms ook ver weg, zoals enkele Zemstse leerlingen en leraren van Ursulinen Mechelen. Zij vertrokken op inleefreis naar Tanzania om de plaatselijke bevolking te helpen en te leren kennen.

Enkele leerlingen en leerkrachten zamelen geld in op een solidariteitsmarktje op de speelplaats. Eva staat als tweede links.

Endallah

Op vrijdag 17 februari vertrokken tien leerlingen en vier leraren van Ursulinen Mechelen vrijwillig op inleefreis naar Tanzania. Ze verbleven er twee weken in Endallah, een arm Tanzaniaans dorp waar de vzw Misingi actief is om de plaatselijke bevolking uit de nood te helpen. Drie van de vrijwilligers, onder wie Eva Dhaenens uit Laar, wonen in Zemst. Ze kregen dan ook subsidies van de dienst ontwikkelingssamenwerking van de gemeente Zemst.

Actie

Eva: "De leerlingen en leraren organiseerden zelf al het hele schooljaar acties om geld in te zamelen om schoolmateriaal aan te kopen voor de plaatselijke lagere en secundaire school. Met een barbecue, kerstkaartenverkoop, sponsorloop, een fuif in Elewijt, cakeverkoop, solidariteitsmarktjes en een boekentassenactie brachten ze geld in het laatje om onder andere eettafels, banken, boekentassen en schriftjes aan te kopen." Het engagement van de leerlingen gaat echter verder dan mensen helpen in Tanzania. De leerlingen steken nadien ook een presentatie in elkaar vanuit hun eigen ervaringen om het project aan andere leerlingen van de school voor te stellen en zo ook de blik van hun Belgische klasgenootjes te verbreden en vooroordelen weg te werken.

> " De leerlingen en leraren organiseerden het hele schooljaar acties om geld in te zamelen"

Vzw Misingi

Het initiatief dat de leerlingen in Tanzania gaan steunen, vzw Misingi, organiseert projecten rond educatie, watervoorziening, voeding, cultuur en ondernemerschap. Ze beogen een duurzame versterking van de lokale gemeenschap door de mensen die ze helpen tegelijk ook projectpartner te maken. Vzw Misingi rekent namelijk op een grote participatie van de mensen in Endallah. Misingi reikt de middelen aan, maar de lokale bevolking moet het heft in eigen handen nemen. De organisatie werkt vraaggestuurd en recent rees de vraag vanuit de lokale scholen naar goede handboeken. Op die manier kunnen de leraren meer tijd besteden aan het lesgeven en moeten ze minder tijd besteden aan het noteren van de leerstof op het bord, die de leerlingen dan moeten overnemen in hun schriften. De vrijwillige leerlingen hebben zich met veel inzet op die vraag gestort om vzw Misingi te helpen het gezochte materiaal te verzamelen voor de scholen van Endallah. Een mooi en warm initiatief!

De gepimpte boekentasjes voor de leerlingen in Endallah werden tentoongesteld op school.

Tekst en foto's: Laura Schoevaers

't Steen: een halve eeuw kunst!

ZEMST/WEERDE – Kunstkring 't Steen bestaat 50 jaar! Voor de kring is dat een belangrijk feestjaar. de Zemstenaar gaat even mee naar de beginjaren van de jubilerende vereniging en gunt zijn lezers een vooruitblik op de activiteiten van de Kring in het jubileumjaar.

Het levenslicht

In 1966, tijdens een boekenbeurs in De Prins in Elewijt, groeide de gedachte om een kunstkring op te richten. Wie anders dan een priester kon zulk initiatief in die dagen bedacht hebben? Inderdaad, het was onderpastoor Jos Gijsbrechts, zelf een begenadigd hobbyschilder, en enkele leden van de KWB, zoals Pol Berbé en Francis Goeyvaerts, die vonden dat er in de toenmalige gemeente Elewijt nood was aan een ruimte of atelier, waar kunstenaars gemeenschappelijk hun hobby konden uitoefenen én om de resultaten nadien aan het publiek te kunnen tonen. Er werd toen beslist om een brief te sturen aan diverse mensen die zich in hun vrije tijd bezighielden met beeldende kunst. Zo kreeg ook Leopold De Becker een uitnodiging in de bus: "Beste vrienden, op vrijdag 20 januari 1967 te 20 uur, wordt er in 'De Prins' een contactvergadering gehouden met als doel een hobbyclub op te richten. Schilderen, tekenen, fotograferen, boetseren, kunst in het algemeen."

Na een eerste contactvergadering in januari 1967 volgde er op vrijdag 14 april 1967 al een nieuwe vergadering, waar een voorlopig bestuur werd verkozen, met Leopold De Becker als voorzitter en Francis Goeyvaerts als secretaris. Tel daar nog Pol Berbé bij en Antoine Spruyt en het bestuur was klaar voor de start!

De vereniging heette aanvankelijk "Kreatieve Kring 't Steen", een logische benaming voor een vereniging met wortels in Elewijt. In de loop der jaren veranderde de naam een paar keren, over *Kulturele Kring* tot nu *Kunstkring*... In mei 1967 hield die 'Kreatieve Kring' al een eerste tentoonstelling. Er namen 13 leden aan deel met een 63-tal werken! Leopold De Becker, alias Pol Heide, hield dan ook fier een openingstoespraak. Het initiatief kende een ruime belangstelling vanuit verschillende kunsttakken. Zowel figuratieve als niet-figuratieve schilderijen, koperdrijfwerk, beeldhouwwerk, gebruiksgrafiek, email, tekeningen en etsen kwamen aan bod.

Stichter Leopold De Becker, beter gekend in kunstenaarsmiddens als Pol Heide, aan het werk op verplaatsing.

Onder het jarenlange voorzitterschap van Pol Heide (en later Paul Metraes, Georges Vandewalle en recent Peter Livens) stelde de kunstkring meerdere malen per jaar tentoon, regelmatig in samenwerking met andere verenigingen, zoals KWB, VTB/VAB, het Davidsfonds, de Standaardboekhandel en ook de bibliotheek.

Tot de dag van vandaag

Kunstkring 't Steen vind je vandaag in d'Oude School in Weerde, waar ze dankzij de gemeente sinds 1996 een atelier hebben op de bovenverdieping. Leden kunnen er verschillende dagen terecht om vrij aan hun projecten te werken. De vereniging legt de nadruk op 'vrij atelier': eenieder moet zijn gading vinden, met of zonder begeleiding van andere leden ▸

immo Advice
VASTGOEDKANTOOR

Steeds in vertrouwen en met de beste zorgen !

HUIS
TE KOOP / TE HUUR ?

VRIJBLIJVENDE SCHATTING & PERSOONLIJKE AANPAK

www.immo-advice.be

Brusselsesteenweg 420 - Eppegem - 0473/ 333.000

PODOLOOG "MEDISCHE PEDICURE" - **LAUWERS CHRISTEL**

Een gespecialiseerde voetverzorgster kan een bijdrage leveren
aan alle klachten ter hoogte van voet- en enkelregio.

UW VOETEN – UW GEZONDHEID – MIJN ZORGEN

Behandeling op afspraak & aan huis
Christel Lauwers - Stijn Streuvelslaan 51 - 1980 Eppegem (Zemst)
Tel.: 015/ 33.92.33 – GSM: 0474/ 67.49.18

Vanaf heden kunt u ook terecht in het
Medisch Centrum Elewijt (MCE),
de nieuwe satelliet-consultatiedienst
van het AZ Jan Portaels.

Urologie | Fysische geneeskunde | Neurochirurgie |
Gastro-enterologie | Neurologie | Orthopedie |
Plastische heelkunde | Cardiologie | Pneumologie |
Vasculaire en thoraxheelkunde

Tervuursesteenweg 536, 1982 Elewijt
www.mcelewijt.be | mce@azjanportaels.be (niet voor afspraken)
Tel. onthaal: 015 65 24 50 | Tel. afspraken: 015 64 68 02

Gendarmerlestraat 65 | B-1880 Vilvoorde |
T 02 254 64 00 | info@azjanportaels.be |
www.azjanportaels.be

AZ JAN PORTAELS

Kom met volle
goesting werken!

Heel wat uitdagende jobs wachten op jou!
Neem zeker een kijkje op onze website en stuur
je kandidatuur naar **jobs@azjanportaels.be**.

406 erkende bedden | 750 medewerkers | 130 specialisten |
11.000 gehospitaliseerde patiënten/jaar | 80.000 verpleegdagen/jaar |
80.000 ambulante contacten/jaar | 20.000 dagbehandelingen/jaar

Uitvaartverzorging Günter JANSSENS

www.uitvaartverzorgingjanssens.be

Brusselsesteenweg 83 -1980 Zemst
Funerarium: Leopoldstraat 34
Toonzaal: Schoolstraat 50

0495 / 85.31.24

Wij aanvaarden
MAESTRO betaalkaart

ALGEMENE BOUWWERKEN

B.V.B.A.
DE NIJS J.
MONIESTRAAT 53 - 1981 HOFSTADE
TEL./ 015-61 01 62 - FAX/ 015-61 74 83
E-mail: denijsj@telenet.be

Accountancy Koekoekx
accountant – belastingconsulent

boekhouding en fiscaliteit voor de
éénmanszaak en de kmo
startersservice

Martelarenplein 3 Tel 015/61.52.99
1980 Eppegem Fax 015/61.73.93
raoul.koekoekx@skynet.be

PESS MEN'S FASHION

ACTUELE MANNENMODE
JEANS & VRIJETIJDSKLEDING

BRUSSELSESTEENWEG 418
1980 EPPEGEM - ZEMST
TEL.: 015/61.15.91

BEDRIJVENCENTRUM
VILVOORDE

De kortste weg naar uw nieuw kantoor.

WWW.BCVILVOORDE.BE

- Efficiënte huisvesting met een zakelijk imago
- Moderne en volledig vernieuwde infrastructuur
- Ruime parking
- Flexibele overeenkomsten
- Vergaderfaciliteiten
- Full service kantoren vanaf 20m²

Mechelsesteenweg 277
1800 Vilvoorde
Tel. 02/252 52 55
info@bcvilvoorde.be

Psychologische hulpverlening en testing bij kinderen & jongeren, volwassenen (o.a. seksuologie) en gezinnen

therapiecentrum rivierenland
samen zoeken naar verandering

Ossebeemdstraat 18 – 1981 Hofstade
www.therapiecentrumrivierenland.be
0497/61.71.73

DIRK VERBESTEL
bvba

ONDERHOUD & PLAATSEN VAN CV, SANITAIR- & GASINSTALLATIES

Geregistreerd aannemer
Onderhoud met wettelijk attest
Gratis offertes
Verschillende referenties

Hofstadeveld 35 - 1981 zemst - Hofstade
015/61 71 22 - 0475/83 40 36
dirk.verbestel.bvba@telenet.be

die een artistieke opleiding genoten. Wie meer wil weten over de werking van de kunstkring gedurende al die jaren: de kring geeft binnenkort een jubileumboek uit waarin de historiek haarfijn beschreven wordt. Of anders kan je natuurlijk ook gratis een bezoekje brengen aan de Opendeurdagen, met een retrospectieve van vroegere leden en een tentoonstelling van werken, gemaakt door de huidige leden, op zaterdag 18 en zondag 19 maart 2017 in d'Oude School.

Een deel van de huidige leden. Eind 2016 telde het ledenbestand al 40 creatievelingen!

Tekenwedstrijd

In de beginjaren van de Kring werd er jaarlijks een tekenwedstrijd georganiseerd voor de lagere scholen. Die traditie is wat vervaagd, maar aangezien ze dit jubileumjaar toch extra in de verf willen zetten en kinderen al jaren een vaste waarde zijn tijdens de Grabbelpas of Kinderhoogdag, is het idee opgevat om in 2017 een heuse tekenwedstrijd te organiseren voor de Zemstse jeugd. Het thema is, hoe raad je het: "feest". De deelnemers, tot en met 13 jaar, worden in leeftijdscategorieën onderverdeeld. Richtlijnen over papierformaat, te gebruiken materiaal, afwerking en andere informatie vind je op www.kksteen.be. De werkjes kan je binnenbrengen in atelier d'Oude School, Damstraat 49, Weerde op woensdagnamiddag 19 april tussen 14 uur en 17 uur en op donderdagavond 20 april tussen 19 uur en 21 uur. Per groep is er een hoofdprijs, maar alle deelnemende kinderen krijgen een attentie. De prijsuitreiking zal plaatsvinden in d'Oude School op zaterdagnamiddag 25 juni 2017 om 14 uur. Daar zal ook een kinderkunstwerk ingehuldigd worden, gemaakt door deelnemers van de jaarlijkse tekeninitiatie.

Tekst: Bart Coopman,
foto's: kunstkring 't Steen

De Molensteen b.v.b.a.
Mechelsesteenweg 726
1800 Vilvoorde
Tel. 02 / 252 47 49
Fax 02 / 252 38 46
VLOER_ & MUURTEGELS
KLINKERS - LAMINAAT - PARKET

Garage Sint Martinus b.v.b.a.
Roger Van den Eynden
Onderhoud en herstellingen
Alle merken - Specialiteit TOYOTA
Damstraat 121-123
1982 Weerde
Tel. 015 - 61 15 11
Fax. 015 - 61 79 77

Sporthal Zemst-centrum
Schoolstraat 13
1980 Zemst
Tel. 0473 / 62 34 60
gratis vergaderzaal
Waterleestweg 12
1980 Eppegem
Tel. 015 / 61 58 90
Sporthal De Waterleest

Sun & Window Concept b.v.b.a.
Walter De Kok
Graaf de Bailletstraat 38 - 1980 Zemst
Fax: 015/33.80.23
Gsm: 0495/25.30.85 - 0496/96.82.53
walterdekok@telenet.be
Buitenschrijnwerk

alle dak- zink- & roofingwerken
Dakwerken Peeters
0475-70 63 18
Kampenhout

b.v.b.a. ALGEMENE BOUWWERKEN
CASTEELS
Beekstraat 85 - 1980 Eppegem
Tel. 015 61 17 80 - GSM 0475 29 02 47

Vele vormen van cultuur in de Melkerij

ZEMST – Voor de cultuurliefhebber in Zemst is maart een toppertje. In de Melkerij kan je genieten van drie muziekoptredens, twee filmtoppers en een opmerkelijke tentoonstelling.

Voor Gers Pardoel op 3 maart waren de tickets razendsnel de deur uit, maar er is meer. De dag nadien, op zaterdag 4 maart, is er een dubbelconcert. De Amerikaanse singer-songwriter *Matt Watts* speelt songs uit zijn nieuwe cd *How Different It Was When You Were There*. Deze zeer knappe americana release werd bijeen geschreven en opgenomen met toppers uit de Antwerpse muziekscene. De single Joanne wordt enthousiast opgepikt door Radio 1.

Het tweede luik is voor *You Raskal You*. Zij spelen warme feel-good music, geïnspireerd door oude soul- en rocksteady-opnames, en brengen een extra blazerssectie mee.

Het derde live optreden is voor *Lady Linn & Her Magnificent Seven* op vrijdag 24 maart. Verwacht je aan een sprankelende show van deze geweldige zangeres die haar nieuwe cd *Keep It A Secret* komt voorstellen.

Tussendoor nog twee filmtoppers waarover je meer info vindt op de Facebookpagina van de Filmerij. Op dinsdag 7 maart is er de feel good road movie *Captain Fantastic* (let op de geweldige casting van de kinderen!) en op dinsdag 21 maart *Hell Or High Water*. Upper dude Jef Bridges in topvorm, altijd de moeite!

De maand wordt afgesloten met een tentoonstelling van curator *Dirk De Prins* tijdens het weekend van 31 maart tot 2 april. Dirk: "Kaarin schildert en maakt sculpturen. Felle kleuren en verrassende details typeren haar werk. Kaarin is professioneel artieste en heeft haar atelier in de Groenstraat in Vilvoorde, waar ze ook workshops geeft en beginnend talent begeleidt. Anthony werkt doordacht aan zijn doeken, die hij meermaals overschildert wanneer hij andere ideeën krijgt. Olieverf is zijn belangrijkste techniek, die hij aanvult met schriftuur en andere technieken. Yvan is een beeldhouwer *pur sang*. Vol zorg werkt hij zijn (meestal houten) beelden tot in de puntjes af. Tot zijn oeuvre behoren beelden van vogels, anatomieoefeningen en portretten. Ikzelf heb me toegespitst op de *arte-povera*-kunst uit afval. In de jaren '60 is deze kunstvorm ontstaan in Italië. Hierbij wordt gebruik gemaakt van materialen die hun schoonheid halen uit het feit dat ze oud en versleten zijn. Daarmee wordt een compositie samengesteld. De vernissage is op vrijdag 31 maart en de tentoonstelling loopt de rest van het weekend. We hopen u er te ontmoeten."

Tekst: Jean-Marie Brassine

DE NIEUWE MAALDER

TERVUURSESTEENWEG 170
1981 HOFSTADE
Tel. 015/61 16 88

Open van 9 tot 12u en van 13 tot 18u30
Gesloten op maandag,
zondag en feestdagen

MOTORHOMES VERTONGEN

VAKANTIE BEGINT HIER

+32 494 73 85 21
http://www.motorhomes-vertongen.be

B&B BVBA BOUW

- Alle bouwwerken
- Algemene renovaties
- Opritten en terrassen
- Gevelrenovaties

Bram Valcke
0498/73 77 61

Bart Vanhoegaerden
0496/61 22 58

www.bb-bouw.be - info@bb-bouw.be

BTW: BE0827 767 217 - Reg.nr: 04.10.10 - IBAN: BE95 0688 9058 9258

DB | E ADVOCATEN

WIJ STAAN UW ONDERNEMING BIJ

van incasso van uw facturen tot bemiddeling en oplossen van conflictsituaties

Jeroen De Bell
Hanswijkstraat 33 A/001, 2800 Mechelen
T.: + 32 15 43 46 28 - F.: + 32 15 42 13 77 - E.: j.debell@dbe-advocaten.be

Fietsen Janssens E.
Vekestraat 66 1982 Elewijt
Tel & Fax 015/61 01 41

Thompson	Venturelli
Gazelle	Merida
L'Avenir	Leader Fox
Switzz (Fatbike)	Norta

voor promotie's en actie's zie website
www.fietshandeljanssens.be
voor info kan u terecht in onze winkel

COULIDOOR Benelux

Fabrikant van schuifdeurkasten en dressings op maat

TOTALE UITVERKOOP TOONZAALKASTEN AAN BODEMPRIJZEN

OUTLET

STOCKPRODUCTEN
OP MAAT (alles moet weg)

open : dinsdag tot zaterdag van 10 - 17 h

Hoge Buizen 33 1980 Eppegem 015 / 34 26 08 (evenwijdig met Brusselsesteenweg : grote baan Mechelen - Vilvoorde)
Info@alplacart.be
www.coulidoor.be

Bomen Olaf

- Vellen en snoeien van (gevaarlijke) bomen
- Uitfrezen van stronken
- Vrijmaken van bouwgronden

Gratis prijsofferte

0495/10.33.31
olaf.laurent@telenet.be
www.bomenolaf.be

BETON VAN DIJCK
GEREGISTREERD AANNEMER

AFSLUITINGEN
SIERBESTRATING
BOUWMATERIALEN
GRONDWERKEN
KLINKERS & TEGELS
TUINHOUT
CARPORTS

Tervuursesteenweg 63
1820 Perk (Steenokkerzeel)
Tel. 015 61 13 49
Fax 015 62 09 43
www.betonvandijck.be

Wellness op Wieltjes.be

Verhuur en verkoop mobiele sauna
Bordekensstraat 79A 1981 Hofstade
+32473 57 48 01
peter-bauwens@telenet.be

Nachtelijk orgelconcert

ZEMST – De Nacht van de Geschiedenis opent de lente met een orgelconcert. Op 21 maart nodigen verschillende Davidsfondsafdelingen samen met heemkundige kring De Semse u uit in de kerk van Zemst, de thuishaven van het historische Van Beverorgel, dat de muziek mag brengen voor deze vijftiende Nacht.

De Nacht van de Geschiedenis, een organisatie van het Davidsfonds, staat dit jaar in het teken van muziek. Over heel Vlaanderen zijn meer dan tweehonderd activiteiten aangekondigd, meestal van de plaatselijke afdelingen, in samenwerking met erfgoedbeheerders en/of heemkundige kringen. Ook bij ons zal die Nacht met muziek gevuld zijn. Het zijn de afdelingen van Elewijt en Zemst-Eppegem-Laar die samen met de heemkundige kring De Semse een orgelconcert hebben gepland. Om muziek aan geschiedenis te linken viel de keuze op het historische Van Beverorgel.

Dat orgel is honderd jaar oud en werd in 2001 in de Sint-Pieterskerk geïnstalleerd, na een actie van parochianen en muziekliefhebbers van de gemeente. Tijdens de Nacht verneemt u er alles over en zal u ook meer uitleg krijgen over de geschiedenis, de technische aspecten en de muzikale kwaliteiten van dit historisch en romantisch orgel.

Peter De Waele aan het orgel in de kerk van Elewijt.

Wouter Verheyden aan het orgel in de basiliek van Onze-Lieve-Vrouw-van-Hanswijk.

Dat zal u zelf kunnen horen tijdens het veelkleurig orgelconcert met artiesten van dienst Peter De Waele en Wouter Verheyden. Beiden zijn organisten van buiten onze gemeente, maar toch met een band met Zemst. Peter bespeelt het orgel van de Onze-Lieve-Vrouwekerk van Vilvoorde, waar hij ook het koor Andantino leidt. Hij is daarnaast codirigent van het Elewijts Bachkoor en werkte jarenlang als orgelbouwer.

Wouter is verbonden aan de Onze-Lieve-Vrouw-van-Hanswijkbasiliek in Mechelen. Hij is afkomstig uit Hofstade en zette zich destijds actief in voor de werkgroep die het Van Beverorgel naar Zemst haalde. In die tijd was hij er organist.

Op het programma van het concert staan werken van Bach, Boëllmann, Lemmens en andere grootmeesters van het orgel.

Tekst: Kristel Vanden Wyngaerd, foto's: Peter De Waele en Wouter Verheyden

Orgelconcert

in het kader van de Nacht van de Geschiedenis

Dinsdag 21 maart om 19.30 uur (deuren 19 uur)

Sint Pieterskerk van Zemst

Toegang: 8 euro (met inbegrip van een drankje achteraf in de staminee van De Semse)

Organisatie: Davidsfonds Elewijt en Zemst-Eppegem-Laar en heemkundige kring De Semse

In de Kleine Warande in Eppegem organiseerden de buren een nieuwjaarsborrel en een barbecue in de zomer. De derde nieuwjaarsborrel was andermaal een groot succes. Van de 52 woningen waren er ruim 100 aanwezigen. En dat het gezellig was bewijst de foto.

Foto's: Jean Andries

De Trammekes, een volleybalclub die ontstaan is uit jeugdclub Tramalant, vierden hun 25-jarig bestaan in de Hemen in Zemst. Bij deze gelegenheid organiseerden de huidige ploeg en de anciens een gezellig samenzijn. Een sfeerfoto mocht uiteraard niet ontbreken.

Traditiegetrouw werd in de Keizer Karelwijk in Elewijt het nieuwe jaar feestelijk ingezet. In aanwezigheid van de harmonie, burgemeester Bart Coopman en een afvaardiging van het gemeentebestuur konden de talrijk opgekomen buurtbewoners genieten van huisgemaakte ajuinsoep, citroenjenevertjes en bijhorende snacks.

Voor SK Laar is het een feestjaar. Nieuwe gebouwen, een nieuwe parking, een kantine met terras en dan nog eens de start van het nieuwe Jaar. Op 21 januari was het feesten gelijk de beesten. Een groot SK Laar-team en overtuigende fans werden door het bestuur beloond met een hapje en drankje. De muzikale tonen zorgden voor het nodige ritme om alle spieren los te maken op de dansvloer. Een topavond. (KA)

De buren van de Korte Heusstraat en de Heusstraat in Zemst-Bos organiseren, onder leiding van Bart De Backer, Benny Bal en Roger Verlinden, elk jaar afwisselend een nieuwjaarsdrink en een zomerfeest. Uit eigen initiatief zorgde de harmonie van Weerde voor een leuke verrassing. Er was muziek en ambiance tot in de kleine uurtjes.

Young Cycling Team stelde in Elewijt het nieuwe team voor het wielerjaar 2017 voor. De club kan een beroep doen op een heel professionele omkadering, onder leiding van teamcoördinator en ploegleider Patrick Verschueren. "Alle elementen zijn aanwezig om dit jaar bijzonder veel koersplezier te beleven. Veel verwachten we van tweedejaars Anthony Gaussin uit Eppegem (links) en eerstejaars Brent Segaert uit Elewijt (rechts). Twee juniores die uit het goede hout gesneden zijn."

Velen hebben hun steentje bijgedragen aan één van de acties van Music For Life ten voordele van Villa Clementina. Het Villa Clementina Team, onder leiding van Katia Verhaege, Katleen Ballon en Mieke De Strooper, nodigde al deze mensen uit voor een drankje.

Bij KCVV Elewijt was het verzamelen geblazen voor de jeugd voor een vriendjesdag. Een uur gratis initiatie per leeftijdsgroep door de jeugdtrainers en randanimatie voor het hele gezin stonden op het programma. Voor de U7, U8, U9 en U10 was het een onvergetelijke dag.

Voor het Italiaans eetfestijn van FC Eppegem, ten voordele van de jeugd, kwamen ruim 800 mensen opdagen. "Andermaal een groot succes", zegt Walter De Kok. "De club kon rekenen op een 60-tal werkers in en rond de keuken. De U17 was de ploeg van dienst. Dat hoort bij de opleiding", zegt de jeugdcoordinator.

Op zondag 19 februari werd de vierde en laatste manche gereden van het Vlaams indoor skeelerkampioenschap. Reko Zemst, goed voor 32 deelnemende renners, zorgde met Sietse Troost (pupillen jongens) en Thor Vermander (miniemen jongens) voor twee indoorkampioenen. Jens Janssens haalde een tweede plaats bij de kadetten jongens. Bij de kadetten meisjes zorgde Emely Bisschops voor een derde plaats. Joren Geerts werd tweede bij de scholieren en bij de miniemen ging de tweede plaats naar Nina Broermann en de derde naar Maité Vermeir. Op 26 maart staat de ZZ-cup op het programma in Eppegem.

Traditioneel nodigde voorzitter Jan Van Asbroeck van KFC Eppegem bestuur, hoofdsponsors, co-sponsors DMR, Marc Roefflaer en sportief directeur Mark Talbut uit voor een etentje in restaurant De Nachtegaal in Kapelle-op-den-Bos. Daar werden de algemene werking en de toekomststrategie van de club besproken. Na afloop verlengde iedereen zijn contract voor twee jaar.

Foto's: Jean Andries

Omdat uw fiets ook de zorg is van de politie ging "kastze.be" van start met een actie tegen fietsdiefstal. Aan het station in Eppegem kregen fietsers de mogelijkheid hun fiets te laten voorzien van een registratielabel. Tal van fietsers en gezinsleden waren op de afspraak.

De benefiet voor Jolien Vleminckx genoot grote belangstelling. Ruim duizend eetlustigen kwamen opdagen voor spaghetti à volonté. Bouwfirma Democo, waar Jolien werkte, schonk een symbolische cheque van 3.000 euro. Op de foto Jolien, omringd door collega's en directieleden. "We zouden het fijn vinden als Jolien na haar revalidatie terugkomt. Ze is welkom", zeggen collega's in koor.

Op de provinciale veldloopkampioenschappen in het domein Drie Fonteinen in Vilvoorde liepen twee Zemstse jongeren naar het hoogste schavotje. Kaat Beakelants werd Vlaams- Brabants kampioen bij de scholieren en Sam Van Cauwenbergh (allebei centraal vooraan op de foto) deed evengoed bij de kadetten. De getalenteerde jonge lopers zijn lid van Vilvoorde Atletiek Club en hebben al heel wat eremetaal in hun trofeeënkast.(Tekst JD; foto WB)

Op 6 februari werden de diploma's uitgereikt aan de plattelandsgidsen. De deelnemers volgden de plattelandscursus met als doel het landbouwleven in Zemst te promoten bij schoolklassen, het lokale verenigingsleven én om Zemst en zijn plattelandsomgeving op de kaart te zetten bij toeristen. Zij kunnen zich nu aansluiten als volwaardige gids bij de dienst Landbouw die de coördinatie ervan op zich neemt tussen de geïnteresseerde groepen en de boerderijen. (KA)

Aan de eerste Kubb Cup in Hofstade nam ook een Elewijts-Eppegems-Weerds team deel. Ze verloren alle partijen en wezen de cava en de winterzon - die recht in hun ogen scheen - aan als oorzaak van dat falen. "Door deel te nemen aan deze cup kunnen we het spel eindelijk volgens de regels spelen", klonken ze positief.(tekst en foto:JD)

Voor de zevende Winterjogging van joggingclub De Heidejoggers kwamen 470 lopers naar het domein van Sport Vlaanderen. Ze kregen de keuze tussen vijf en tien kilometer. Op de kortste afstand was Frederik Saman de beste voor Koen Volkaerts en Barthelemy Geldo. Op de dubbele afstand (foto) won Maarten De Maeyer het van Kevin Van Oevelen en Birger Wijnants.(tekst en foto:JD)

Foto's: Jean Andries

Sinds 1603, gaat in Elewijt de Sint Hubertusommegang uit ter ere van de patroonheilige van de parochie. Figuranten beelden daarin zijn leven uit. Om dat oude gebruik in stand te houden kan er ieder jaar Breugeliaans gesmuld worden van boerenpensen, taart, varkenskop, rijstpap en pannenkoeken waarvoor deze groep vrijwilligers klaarstaan. De processie gaat dit jaar uit op Pinkstermaandag 5 juni.(tekst en foto:JD)

Negentig deelnemers staken de benen onder tafel voor het jaarlijkse teerfeest van de Koninklijke Sint Sebastiaansgilde van Weerde. Voor de jongste jaren is dat een ongezien hoog aantal. De Gilde kent weer hoogdagen zoals in haar beste tijd. Acht nieuwe gildebroeders en zusters mochten tijdens het teerfeest ook de eed van trouw afleggen in handen van hoofdman Graaf Thibaut d' Ursel.(foto W.J; tekst JD)

Ontdek de nieuwe Hyundai i30
nu bij uw Hyundai verdeler.

HYUNDAI
Beyond expectations

Garage LAUWERS PATRICK bvba
Brusselsesteenweg 497 - 1980 Zemst-Eppegem Tel: 02 251 94 36 Email: info@lauwerszemst.be
WWW.LAUWERSZEMST.BE

(L/100KM) : 3,6 - 5,5 • CO_2 (G/KM) : 95 - 125

Parketplus.be

Mechelsesteenweg 315 | 1800 Vilvoorde

02 251 12 00 | info@parketplus.be

Eiken Parket vloeren
100% Eik
Bamboe - enz...
Plaatsing
Renovatie
Onderhoudsproducten

OUD SEMPST

Brasserie

Brusselsesteenweg 86 • 1980 Zemst • GSM: 0475 33 17 59

Open vanaf 11u - Keuken is geopend van 12u tot 24u
dinsdag en woensdag gesloten

info@oudsempst.be • www.oudsempst.be

Garage LAUWERS PATRICK bvba

Brusselsesteenweg 497 - 1980 Zemst-Eppegem Tel: 02 251 94 36 Email: info@lauwerszemst.be

WWW.LAUWERSZEMST.BE

Benny haelwaeters
terrassen - opritten - tuinafwerking

rioleringswerken
=> ontkoppelen regenwater/afvalwater

benjamin.haelwaeters@telenet.be
0475/509129

V & V Service BVBA
Installatie, onderhoud en herstellingen
van gas- en mazoutketels
Vleminckx Tony
zaakvoerder
Steppeke 27
1981 Hofstade
0497/42.99.46
v.vservice@telenet.be

'tHOF café
't Hof, café met eetgelegenheid
Tervuursesteenweg 285,
1981 Hofstade - 0472 45 18 89
open van ma tot vr vanaf 16 u

b.v.b.a.
TVC
TRANSPORT-VAN CALSTER
MAZOUT
KOLEN
VERVOER
VAN CALSTER BVBA - Driesstraat 144 - 1982 Elewijt - Tel. 015/61.12.51
info@vancalster-bvba.be - www.vancalster-bvba.be

TRANSPORT DE LAET bvba
TERVUURSESTEENWEG 668 - B-1982 ZEMST-ELEWIJT
ZAAKVOERDER LUC DE LAET
TEL.: 015 61 13 51 - Fax: 015 61 06 58 - GSM: 0475 71 27 50
RPR BRUSSEL - BTW BE 0464.209.237

SCHEEF BEKEKEN

Foto: Luc Van Roy

Bérengère was een bangelijke beauté. Boerendochter ook. Bij haar plechtige communie al wou elke jongen van het dorp in haar buurt zijn. Een vroegrijpe appel die vroeg om geplukt te worden. Kippetje de voorste in de klas, in de jeugdbeweging. Ze ging over de tongen. Figuurlijk. Want, zo goed als onbereikbaar. Voor de modale medejongens. Niet echter voor Nicolas, haar achterneef. Bij elke bijeenkomst van de jeugdbeweging klitten ze aan elkaar. Verdwenen ze na het officiële gedeelte. Terwijl de anderen pintjes gingen pakken aan de toog. Tegen het ochtendgloren huiswaarts keerden. Het plafond van hun kamer begon te draaien zodra ze hun bed in strompelden.

Niet zo bij Bérengère en Nicolas. Een colaatje of een limonaatje tijdens de leiderskring of de bestuursvergadering. En dan weg. Op weg naar de ongekende hoogten van de hooizolder. Via het krakkemikkige trapladdertje boven de koeienstal. Het hooi in. Onderweg naar een zinnelijke ontdekkingstocht. Strelende handen. Zoekende tongen. Ontluikende lichamen. Geen haan die er naar kraaide. Ook niet toen de zon al in het zenit stond.

Jaren hielden zij het vol. Tot Bérengère het niet langer kon verstoppen. Een boeleke in haar buik bloeide. Voor iedereen stond het vast dat Nicolas de vader was. Tot ze kort nadien haar huwelijk aankondigde met… een zekere Simon, een buurjongen die op zijn tiende verhuisd was naar de stad. En die ze in het college weer had ontmoet. Met wie ze samen een eindwerk had gemaakt. Over Genetisch Gemanipuleerde Gewassen. Want zij wou landbouwingenieur worden. Om het ouderlijk boerenbedrijf de 21ste eeuw in te loodsen. Simon voelde meer voor chemie. Alleen had de chemie tussen hen beide iets te goed gewerkt, met een accidentje tot gevolg. Hij trok naar de unief. Zij begroef haar studiedroom en bleef braaf bij haar baby. Die de nacht voor de dag nam en hen uit hun slaap hield. Simon hinderde bij het studeren. Tijdens de examens bleef hij in Leuven. En keerde niet meer terug.

De scheiding volgde. Een jaar later hertrouwde ze met Nicolas. De boerderij werd verbouwd tot een rustieke Bed & Breakfast, annex kinderboerderij. Waar vroeger de hooizolder was, staat nu hun bed. Haar meehelpende ouders en vier kinderen maken hun geluk compleet.

Alex Lauwens

Brood CORNELIS GUNTHER Banket
Lindestraat 1A 1980 Zemst
015/61.10.74

dinsdag tot vrijdag 7-12.30/13-18h zaterdag 7-17h
Zondag 7-14h maandag gesloten

Broodautomaat 7dagen op 7 - 24h/24h

digitale fotoprints op taarten, uw mooiste foto, tekening, bedrijfslogo, ...

Bloemen voor alle vrijwilligers!

ZEMST – Van onschatbare waarde zijn ze, die vele vrijwilligers die zich belangeloos inzetten. We zien ze achter de toog bij sportclubs en allerhande verenigingen, we zien ze achter hun stuur bij de Minder Mobielen Centrale. En dan zijn er nog de vele helpende handen die we niet zien, maar die er wel zijn... De week van 4 tot 12 maart is helemaal van/voor hen!

In Vlaanderen alleen al zijn er zo'n 750.000 vrijwilligers, zo staat te lezen op de website van 'de vrijwilligersweek'. "Hoeveel dat er in Zemst zijn valt moeilijk te meten, want er gebeurt ook heel wat vrijwilligerswerk dat niet georganiseerd is", vertelt vrijwilligerscoördinator Erika Sergeant. "Binnen de vrijwilligerswerking van het OCMW en de gemeente zijn er momenteel 215 vrijwilligers", zegt ze. "Daarnaast hebben we nog een 150-tal vrijwilligers in adviesraden en vrijwilligers die afgevaardigd zijn door verenigingen. Maar dan zijn er nog de talrijke vrijwilligers in sportclubs, scholen, hobbyverenigingen, jeugdbewegingen, zelfhulpgroepen, ... of mensen die zich voor allerlei initiatieven vrijwillig inzetten. Hun aantal kunnen we moeilijk inschatten."

Maar dat cijfer doet er eigenlijk niet toe. Feit is dat vrijwilligers ontzettend belangrijk zijn voor onze (lokale) gemeenschap. Het thema van de Vrijwilligersweek 2017 is niet voor niets *Vrijwilligers versterken je buurt*. Erika Sergeant gaat helemaal akkoord met deze slagzin. "Vrijwilligerswerk houdt de samenleving warm, het helpt tegen verzuring, het helpt mensen en zorgt voor net dat tikkeltje meer. De vrijwilliger zelf houdt er een goed gevoel aan over. Het is dus een meerwaarde voor iedereen", stelt ze vast.

Aanspreekpunt

Wat doet een vrijwilligerscoördinator precies? "Kort gezegd ben ik het aanspreekpunt voor iedereen die vragen heeft over vrijwilligerswerk binnen de gemeente of het OCMW", steekt Erika van wal. "Ik sta ik in voor het onthaal, het intakegesprek en de 'matching' van kandidaten. Voor mij is het belangrijk dat vrijwilligers tevreden zijn. Zoals gezegd moet het een meerwaarde betekenen voor alle partijen. Om te beginnen peil ik naar de motivatie en verwachtingen van wie vrijwilligerswerk wil doen. Ik bekijk ook of er een goede begeleiding is binnen de diensten, of er opleiding nodig is,...Verder moeten vrijwilligers ook op de hoogte gebracht worden van hun rechten en plichten. Ik maak met hen een afsprakennota op, waarin dit alles aan bod komt en toegelicht wordt. Soms moeten er nog administratieve zaken in orde gebracht worden, zoals bijvoorbeeld een toelating aanvragen bij de RVA, of medisch adviseur, attesten allerhande,..."

Dirk Van Nuffel: "Vrijwilligerswerk geeft voldoening en structuur aan je leven."

De moeite

"Als organisator van vrijwilligerswerk vinden we het heel belangrijk waardering te tonen voor onze vrijwilligers", gaat ze verder. "Elk jaar organiseren we een groot vrijwilligersfeest met een geschenkje. Ook persoonlijke aandacht en respect dragen hier toe bij. Ik heb regelmatig overleg met de diensten die met vrijwilligers werken zodat ik op de hoogte blijf van hun noden. Soms worden er nieuwe initiatieven genomen waarbij vrijwilligers nodig zijn. Hierbij bied ik de nodige ondersteuning. Tijdens het overleg van de dienst met haar vrijwilligers probeer ik ook noden en aandachtspunten op te pikken. En tot slot probeer ik het vrijwilligerswerk zoveel mogelijk te promoten. Vrijwilligerswerk is werkelijk de moeite!"

Wie kunnen we beter aan het woord laten dan de vrijwilliger zelf?

Dirk Van Nuffel (Zemst) is actief bij de Minder Mobielen Centrale en de Boodschappendienst. Hij schreef met plezier een woordje neer over wat vrijwilligerswerk voor hem betekent: ▸

"Met vrijwilligerswerk onderhoud je een aantal sociale contacten of bouw je nieuwe op. Je doet iets terug voor de gemeenschap waarin je leeft. Het geeft voldoening en structuur aan je (nieuwe) leven, in mijn geval na mijn actieve loopbaan.
Mensen die zelf niet (meer) auto kunnen rijden vervoeren naar familie, naar de dokter, naar de kapper, naar het ziekenhuis, naar de winkel, naar de bank, dat brengt nauw intermenselijk contact mee. En dan word je ook al snel een beetje een klankbord voor hen. Ze leven dikwijls alleen, hun familie woont veraf , hun contacten zijn beperkt. In- en uitstappen gaat soms moeilijk en sommigen kunnen wat hulp gebruiken bij het aanmelden in het ziekenhuis, bij het dragen van hun valiesje of bij het gebruik van hun verzekeringskaart,... Boodschappen doen in opdracht van iemand anders is een ander verhaal en een hele uitdaging! In het beste geval heeft de opdrachtgever (m/v) een lijstje klaar met boodschappen, in de volgorde waarin je de dingen tegenkomt in het warenhuis. Vooraf het lijstje in detail samen overlopen en een woordje uitleg vragen is altijd nodig: is het een blokje kaas of zijn het sneetjes, welke kleur heeft de verpakking, voor de hond of voor de kat, ... De klantenkaart niet vergeten, hoeveel geld krijg je mee, zoeken in de rekken naar producten en merken die je niet gewoon bent, het houdt je scherp.
Verder ben ik ook nog twee dagen per week actief in het cybercafé van het MS-centrum in Melsbroek: patiënten helpen met de pc, drank en eten bedienen en afruimen. Alle uitstappen met patiënten vanuit het MS-centrum draaien voor een deel op vrijwilligers, per rolstoel is er een begeleider.
Mijn vrouw werkt nog deeltijds en ze is ook voogd van een vijftal niet begeleide minderjarige vluchtelingen en daar steek ik soms ook een handje toe.
Neen, we vervelen ons niet. En ik weet zeker dat er nog vele mensen zijn, die zich vrijwillig inzetten voor een warmere samenleving, georganiseerd of gewoon voor de buren, en die niet in de Zemstenaar staan."

Dirk heeft gelijk, we zouden een minder mooie gemeente zijn zonder al die mensen die 'vrijwilligen'. Een nieuw werkwoord, inderdaad, net zoals 'bobben'(eigenlijk ook een (Chinese?) vrijwilliger).

Tekst: Annemie Goddefroy,
foto: Jean Andries

Cycling Team Zemst mikt op jong talent uit regio

Secretaresse Sonja Pepermans oogt tevreden bij de voorstelling van de nieuwe ploeg: "We zijn blij dat we, na een moeilijk jaar met nogal wat extra-sportieve problemen met sponsors, opnieuw zekerheid kunnen bieden aan onze leden. Met een ervaren opleider als Daniel Van Oosterwijck willen we ook jong talent uit de regio aantrekken. Het is zeker niet de ambitie om een groot ledenaantal te hebben. We willen vooral een cyclocross team zijn dat jongens en meisjes met talent leert kennismaken met het veld. Wie interesse heeft, kan terecht op ons secretariaat (tel. 0476-992023)."

In de zomer worden wegwedstrijden gereden als voorbereiding op het veldritseizoen. In 2017 zal er opnieuw gecrost worden in Hofstade. De eerste grote prijs Mapeco zal vermoedelijk plaatsvinden in het Sport Vlaanderen Domein in oktober of november.
Op de foto herkennen we o.m. Tine Verdeyen, Lennert Bellens, Sibe Smets, Jos Verdeyen, Daniel Van Oosterwijck en Willem Bellens, omringd door bestuur en sponsors.

Tekst en foto: Jean Andries

David de Boeck
GSM: 0496 / 69 23 58
Oud ijzer - schroot -- Koper - aluminium - lood - inox --Autowrakken -- Kabels -- Inboedels -- Overstock -- Faillissementen

CARMI
JE GAAT ERNAARTOE VOOR JE LIEVELINGSMERK
KLEDING 7 FOR ALL MANKIND · ADRIANO GOLDSCHMIED · AGUA · ANA ALCAZAR · ARMANI JEANS · AVALANCHE · BOSS ORANGE · BRAX · CALIBAN
CAMBIO · CAROLINE BISS · DAME BLANCHE · DES PETITS HAUTS · DEXTERS · ENOLAN · ESSENTIEL · GIGI HADID X TOMMY · GIGUE · GUESS JEANS
HAMPTON BAYS · JUST IN CASE · KOOCA · LA FEE MARABOUTEE · LIU JO · LUISA CERANO · MAGDALENA · MARCCAIN · MARGITTES
MAX MARA WEEKEND · MICHAEL KORS · NATHALIE VLEESCHOUWER · OAKWOOD · PAUL SMITH JEANS · PEUTEREY · RALPH LAUREN JEANS · RIANI
RIVERWOODS · SCAPA SPORTS · SUPERTRASH · TED BAKER · TERRE BLEUE · THELMA & LOUISE · TOMMY HILFIGER · VIA MASSINI · XANDRES
SCHOENEN 181 · A.F. VANDEVORST · AGL · AKUA · ALLANK · ATELIER CONTENT · BRUNATE · CAMPER · CATWALK · CHLEMIHARA · CONCHISA · DANIELE
TUCCI · DE SPORT · ELLEN VERBEEK · FIAMME · FRUIT · GABOR · GUESS · HALMANERA · JHAY · JANET & JANET · KANNA · KENDALL & KYLIE · KENNEL &
SCHMENGER · LAURA BELLARIVA · LIVIA MONETTI · LIU JO · MAIMAI · MARCCAIN · MARIPÉ · MICHAEL KORS · MJUS · MONJO · NERO GIARDINI · NOE
PERTINI · PETER KAISER · PEDRO MIRALLES · PREZIOSO · PRIMABASE · PROGETTO · ROTTA · SCAPA · STOKTON · VERSACE JEANS · VOLTAN · ZINDA
ZEMST · BRUSSELSESTEENWEG 129 · KORBEEK-LO · TIENSESTEENWEG 8 · AUBEL · RUE DE BATTICE 129 · WWW.CARMI.BE
Carmi
SCHOENEN & MODE

KAPSALON
De Haararchitect
dinsdag 9u tot 15.15u - 16u tot 18u
woensdag gesloten
donderdag 9u tot 15.15u - 16u tot 21u
vrijdag 9u tot 15.15u - 16u tot 19u
zaterdag 8u tot 16u
www.dehaararchitect.be
dehaararchitect@telenet.be
Linterpoortenlaan 264, 1980 Zemst I T. 015 63 61 99

GRATIS OFFERTE
PETER PAN
DAK & ALGEMENE KARWEIWERKEN
NIEUWBOUW & RENOVATIE
Zelfwerkende zaakvoerder
Tel: 0475/99 90 91
www.dakwerkenpeterpan.be

Verhuur en verkoop van boven- en ondergrondse propaantanks
SteraGas
www.steragas.be
GEGARANDEERD DE VOORDELIGSTE !
015 / 61 66 39
www.steragas.be ● info@steragas.be
STERAGAS nv
Brusselsesteenweg 125
1980 ZEMST
FAX 015/61 66 55

PRISMA
WASSERIJ
DROOGKUIS
B.V.B.A.
Hoge Buizen 45
1980 Eppegem - Zemst
Tel. 02 252 41 51
Fax 02 252 53 00
WWW.WASSERIJDROOGKUISPRISMA.BE

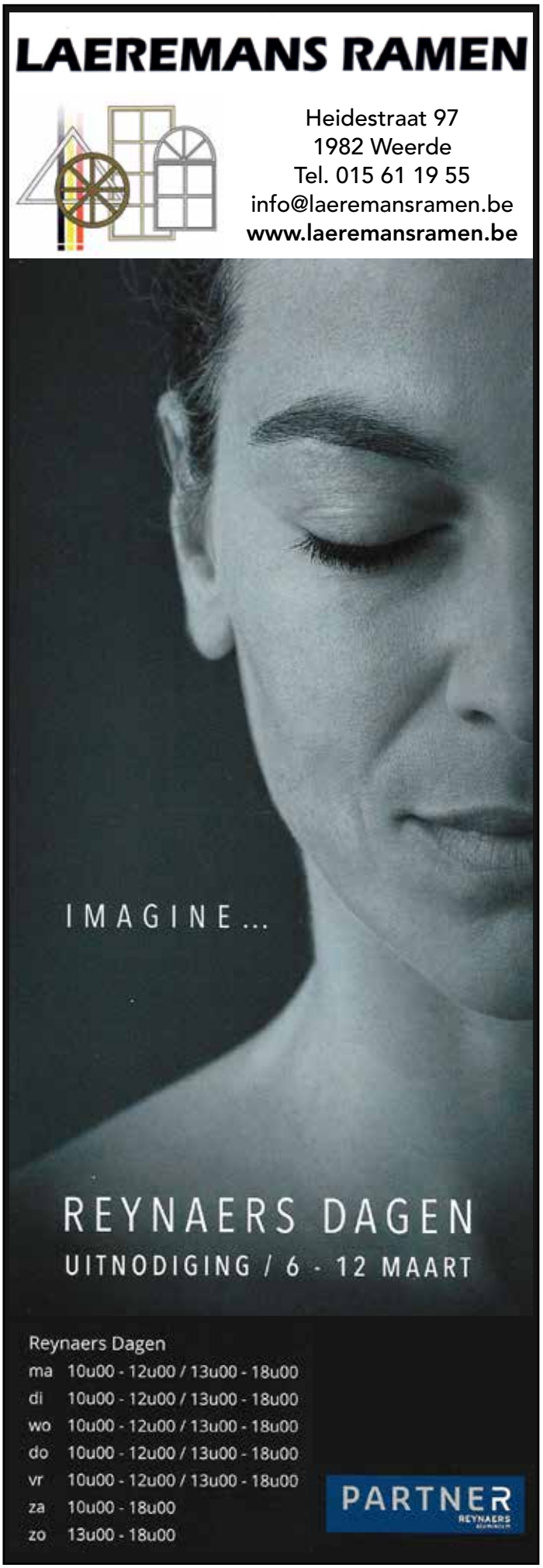
LAEREMANS RAMEN
Heidestraat 97
1982 Weerde
Tel. 015 61 19 55
info@laeremansramen.be
www.laeremansramen.be
IMAGINE...
REYNAERS DAGEN
UITNODIGING / 6 - 12 MAART
Reynaers Dagen
ma 10u00 - 12u00 / 13u00 - 18u00
di 10u00 - 12u00 / 13u00 - 18u00
wo 10u00 - 12u00 / 13u00 - 18u00
do 10u00 - 12u00 / 13u00 - 18u00
vr 10u00 - 12u00 / 13u00 - 18u00
za 10u00 - 18u00
zo 13u00 - 18u00
PARTNER
REYNAERS

ZEMST – Het wordt een feestelijk jaar voor dansgroep Impuls. Dertig jaar geleden richtte Kristel Ceuppens de vereniging op en dat wordt uitbundig gevierd. Op 25 maart wordt het startschot gegeven met een groots verjaardagsfeest en ook de jaarlijkse dansvoorstelling in mei blikt terug op het verleden, met de toepasselijke titel *Déjà Vu.*

Impuls danst 30 jaar!

Kristel Ceuppens, de drijvende kracht achter dansgroep Impuls, startte als jongvolwassene met haar eerste danslessen in verschillende turnkringen en dansscholen. Met de toegewijde steun van haar ondertussen overleden vriendin Jaklin Hanssens besloot ze in 1987 om zelf een dansschool op te richten. Impuls was geboren...

Van klein naar groot

Al snel had de groep een vijftigtal leden. De wekelijkse lessen waren gevuld met jonge, enthousiaste en gedreven meisjes en dames. Kristel vond haar inspiratie bij nationale en internationale lesgevers. Zo volgde zij danslessen en stages bij Jacques Delsing, Jean-Luc Rudé, Jorge Vasquez, Guy Pauwels, Min Hee, Michel Froget en anderen.

En de uitdaging om vernieuwend te blijven is er nog steeds. Een brede interesse in muziek, woord en dans, aangevuld met een open kijk op de wereld en de mensen, zorgen bij Kristel voor een blijvende inspiratie.

Enkele jaren na de oprichting van dansschool Impuls begon het te kriebelen en lonkte het podium. En zo was de eerste voorstelling in Theatrium te Mechelen in 1989 een feit. Het was een groot succes voor de jonge dansgroep uit Zemst.

De vereniging groeide, de populariteit was groot. Al snel haalde Impuls de kaap van 400 leden. En dat dankzij de nieuwe lessen voor kinderen en tieners. Meer leden wil ook zeggen meer lesuren, meer avonden, meer lesgevers en meer locaties.

Heel de dansschool paste helaas niet meer op het podium. Daarom werd er vanaf het jaar 2000 afwisselend opgetreden door kinderen en volwassenen. Ondertussen verzamelde Impuls een mooi palmares aan optredens.

Hoe wordt dat gevierd?

Er komt eerst een groots **verjaardagsfeest** voor alle leden op 25 maart 2017. Een kinderfeest in de namiddag met allerlei activiteiten voor de kleintjes en de minder kleintjes.
Een knalfeest in de latere uurtjes voor de jonge en minder jonge leden.
Ben je Impuls-lid en aanwezig op het feestje? Vergeet dan niet een dikke kus te geven aan de juf der juffen. Zij is dan ook jarig ... maar shhht, wij weten van niets!

Natuurlijk komt er ook een **voorstelling** op 6 en 7 mei 2017 in de Melkerij. Om de dertigste verjaardag te vieren ▸

brengen ze *Déjà Vu,* een compilatie van alle volwassenoptredens sinds 1989. Je zal zeker bepaalde kledij, muziek en decor herkennen als je al één van hun geweldige optredens hebt beleefd.
Ze (her)gebruiken hiervoor choreo's en muziek uit *Working Woman* (1994), *Emotion in Motion* (1997), *K-Dans* (1999, *Omgekeerd?* (2001), *Deadline* (2003), *Zintuigen* (2005), *Mystery* (2007), *Contrasten* (2009), *Energy* (2011), *Moves* (2013) en *Volkomen Onvolkomen* (2015). Dit wordt aangevuld met nieuwe invloeden en danstijlen.

En de toekomst?

Het feestcomité plant nog meer activiteiten voor leden en vrienden van Impuls. Hou je ogen en oren open ... je hoort nog van ze!
En surf bij gelegenheid ook eens naar hun website: www.dansimpuls.be.

En verder blijft Impuls doen waar ze goed in zijn: alle enthousiaste leden wekelijks doen dansen. Elk op zijn niveau. Zo zorgen de lesgevers voor fun, ontstpanning, leerplezier, ... en nog zoveel meer.

Ook zin om te gaan kijken naar *Déjà Vu*? Hou dan zeker een plaatsje vrij in je agenda tijdens het eerste weekend van mei.

Tekst: Paul Verdoodt, foto: Impuls

aqua a pura
zwembaden

Filiaal Brabant:

Kontaktpersoon: Patrick Moens
Spiltstraat 55
1980 Zemst
Tel. +32(0)15.613.733
Gsm +32(0)479.246.300
patrick@aquapura.be

www.aquapura.be

Uw partner in brandstoffen

COMMERS BVBA

Agrarisch centrum AVEVE

Vennestraat 47 | 1980 Zemst-Laar
Tel: 015/61.12.14 | GSM: 0477/42.67.10 | Email: commers.wim@aveve.be

www.brandstoffencommers.be

Steenkool - Brandhout - Pellets - Gas

gezondheidsbegeleiding
wel-daad

bachbloesems
voetreflexologie
massage
voedingsadvies
gesprek
MIR-methode

www.wel-daad.be • chris@wel-daad.be
lange ravestraat 72 • 1982 elewijt • 0476 486 175

Tuinaanleg
Van Vlasselaer
UW DROOMTUIN IN GOEDE HANDEN

www.tuinenvanvlasselaer.be - GSM: 0496 78 07 13

trimstyle
hondenkapsalon

Hondenkapsalon Trimstyle
Tervuursesteenweg 275
1981 Hofstade (Zemst)
0475/23.55.83
www.trimstyle.be

enkel op afspraak

Exclusief in kwaliteit

- Doordachte vormgeving in detailronding
- Eigen matrijzen voor MONO-BLOC vormgeving
- Verbindingen door volbad lassing (geen schroeven)
- Gepatenteerde gelaste scharnier-systemen in aluminium met roestvrije (INOX) scharnieren
- Alle RAL kleuren of zelf-reinigend krasvrije structuurlak-ken
- 30 jaar garantie op filiforme corrosie
- 15 jaar qualicoat garantie op het lakwerk

ALUPOORT®

www.alupoort.be - info@alupoort.be
Mechelsesteenweg 724 1800 Vilvoorde (Eppegem)
tel. 02 252 25 25 - fax 02 252 26 26
tel. 015 41 41 42 - fax 015 41 41 44
www.alupoort.be - info@alupoort.be

KeyMa

Brusselsesteenweg 65
1980 Zemst
keyma@telenet.be
www.keyma.be

Tel. 0486 / 31 75 97

NIEUW

Waterverzachters
WaterGenius met
Zuiver DRINKWATER

1000

Geen flessenwater meer nodig

Doe de test .....

https://www.watergenius.eu/doe-de-test

Onder het motto 'Het leven is al grijs genoeg', kijkt onze reporter Zemstenaars recht in de ogen met één vraag op de lippen: "Dag mevrouw. Dag meneer. Ça va?" Deze maand: Jean-Pierre Lenaerts uit Eppegem is een gedreven vrijwilliger.

Ça va?

Jean-Pierre, 56 en ex-militair, is sinds het begin van dit jaar met pensioen, maar van verveling is geen sprake. "Ik hou er niet van om stil te zitten", vertelt hij. "Daarom heb ik mijn pensioen ook voorbereid. Ik hou van klussen, reizen en wat fietsen, maar dat vult niet alle uren op. Daarom heb ik gekozen voor vrijwilligerswerk."

Wat doe je dan, Jean-Pierre?

"Wel, ik ben actief in drie verenigingen: VVV Toerisme Zemst, het buurtinformatienetwerk (BIN) Eppegem en Trage Wegen Zemst."

Dat kan tellen...

"Goh, het is zinvol werk en eigenlijk gewoon leuk om te doen. Je ontdekt je gemeente en leert natuurlijk ook veel mensen kennen."

Jean-Pierre, op en top vrijwilliger.

Welke taken heb je op je genomen?

"Een kleine twee jaar geleden heb ik de website VVV Toerisme Zemst ontwikkeld. Nu houd ik me vooral bezig met het uitwerken van de nieuwe fietsroute *Korporaal Léon Trésignies* die in 2018 ingehuldigd wordt. Ik heb me ook net aangesloten bij Trage Wegen Zemst die alle voetwegen in de gemeente in kaart brengt. Deze week had ik mijn eerste vergadering en ik ben heel benieuwd hoe het allemaal gaat verlopen."

"Maar mijn kindje is toch het buurtinformatienetwerk en meer bepaald BIN Eppegem. Daar ben ik vorig jaar ingestapt. Ik ben webmaster en, samen met Serge Verhaeghe, hoofdcoördinator.

Ons BIN telt zo'n 600 leden. Ik kan je zeggen dat er BIN-leden, wonen in 56 van de 60 straten die Eppegem rijk is. Dat betekent dat we een dekkingsgraad hebben van zo'n 93%. Ik hoop dat het BIN met al haar leden, samen met politiezone Kastze en de gemeente Zemst, onze gemeente wat veiliger maakt!"

Tekst en foto: Annick Colman

TRANSPORT VERGO
Nationaal en internationaal transport, opslag, overslag en distributie
Gulderijstraat 10 - Zemst
TEL 015/62 76 27 - FAX 015/62 76 29
www.vergotransport.be

MONJA & MORE
BEAUTY AND CARE
MONJA VAN DE VEIRE
SCHOONHEIDSSPECIALISTE
MONJA.MORE@HOTMAIL.COM | 0498 37 11 10
HOGE BUIZEN 65 | 1980 EPPEGEM
MAANDAG - ZATERDAG : ENKEL OP AFSPRAAK

HONDA PEUGEOT
Garage Vandereviere
Herstelling van alle merken
Verkoop jonge occassiewagens
Tervuursesteenweg 206, 1981 HOFSTADE
Tel. 015/61.13.23 - Fax 015/61.07.34
E-mail garage.vandereviere@telenet.be

Bauvall Trans
Eppegemsesteenweg 18 Tel : 015/61.60.87
Zemst - Elewijt Fax: 015/61.66.12
bauvalltrans@telenet.be

KWALITEITSSLAGERIJ
KEVIN & SOFIE
015/61.14.57
Vredelaan 22 1982 Weerde

SANIJO
LOODGIETER
GSM: 0497/80.56.85
Tel : 015/61.28.05
Grote Molenweg 15
1980 Zemst
BTW 0745.293.659
email: sanijo@telenet.be

CoderDojo: slimme computerkids

ZEMST – Eén keer per maand kunnen kinderen leren coderen in de bib dankzij CoderDojo en de gemeente Zemst. Ze leren er exploreren met technologie bij robots, websites en het maken van games. Er is een sterke focus op leren op eigen ritme, waarbij iedereen elkaar kan verder helpen. De groep in Zemst is gestart door Lead Coaches Niels Nijs en Tom Puttemans en wordt volledig door vrijwilligers gedragen. De zaal zit vol en er is een wachtlijst vanwege het groot aantal geïnteresseerden. Coaches bij CoderDojo Zemst maken het exploreren met technologie een sociale en toffe ervaring voor kinderen!

Tom Puttemans vertelt ons meer: "Wat ze willen leren mogen de deelnemers helemaal zelf kiezen, maar de meesten maken een échte computergame. En dat gaat soms ver! Elke bijeenkomst duurt een drietal uurtjes en er wordt niet écht les gegeven zoals in een school. Iedereen werkt aan zijn eigen tempo en je roept de coach erbij wanneer je hulp nodig hebt. Ook ouders zijn welkom, maar de kinderen zijn meestal vrijer wanneer er geen *personal coach* aanwezig is."

"De meeste kids werken met Scratch, een intuïtieve programmeertaal die bovendien gratis is. Je creëert een monster, hindernissen en hupsakee, je kan beginnen!", gaat Tom verder. "Iedereen mag hier zichzelf zijn, *be cool* is ons motto en wees vriendelijk tegen iedereen."

Wat is CoderDojo?

Het is een non-profitbeweging die gratis bijeenkomsten organiseert voor jongeren van 7 tot 18 jaar om hen te leren programmeren. Na twee jaar heeft CoderDojo Zemst een tiental coaches en een wereldwijd netwerk van ideeën opgedaan. Je kan je eigen laptop meebrengen of er eentje lenen van de organisatie. Er is maar één regel: niet eten of drinken in de buurt van de computers. Ook zin om deel te nemen aan de lessen of zelf te komen coachen? Er is een tekort aan coaches, niet specifiek in Zemst, maar ook in de omliggende steden en gemeenten. Over welke vaardigheden moet je beschikken?

Zelfs de mama's volgen geboeid wat hun kinderen hier leren.

Uiteraard kindvriendelijk zijn, interesse hebben in technologie en het is een pluspunt indien je kan programmeren. Leeftijd speelt geen rol, soms groeien zelfs deelnemers (tieners) uit tot coach! Kijk op www.coderdojobelgium.be of de Facebookpagina van CoderDojo Zemst voor meer info.

Op 7 mei organiseert CoderDojo een gratis tech-beurs in het Cultuurcentrum De Mol in Lier. Op Coolest Projects stellen leden van CoderDojo hun project voor. Wie nog wil meedoen, kan zich inschrijven op www.coolestprojects.be!

Tekst: Ellen Van de Wijgaert, foto: Jean Andries

Thomas (9) komt reeds voor de vierde keer en heeft deze keer zijn mama meegebracht. Hij maakt een game 'avontuur in de ruimte', waarbij hij een ruimteschip langs allerlei obstakels moet leiden. "Af en toe programmeer ik ook thuis, maar hier krijg ik hulp wanneer ik vragen heb", vertelt hij. Zijn mama vindt dit een schitterend initiatief: "Het is hier goed georganiseerd en op deze manier leert hij logisch denken opbouwen, welke stap eerst en wat doe je best daarna. Thomas komt zelfs liever naar hier dan naar de voetbal."

Aube (12) komt al twee jaar en is hier samen met haar twee zussen. Haar papa Bert is één van de coaches. Aube zit al bij de gevorderden. "Ik maak een échte robot met een spelletje. Ik vind het leuk dat we elke keer iets anders kunnen doen. Thuis werk ik er niet zoveel aan, tenzij ik écht iets af wil hebben", lacht zij. Papa Bert (IT-er) stapte van in het begin als coach mee in het project. "Het is leuk om kinderen iets bij te brengen en ik ben zelf al van jongs af geïnteresseerd in programmeren. Ik denk dat het zinvol is voor kinderen om te weten hoe technologie werkt. Eender welke studie of welk beroep ze later kiezen, ze gaan het altijd nodig hebben!" sluit hij af.

IUSTE
ADVOCATEN

Erik Peeters Advocaat

Mechelsesteenweg 339, 2820 Bonheiden

Tel. 015 33 15 21

Fax 015 33 15 23

erik@iuste-advocaten.be

www.iuste-advocaten.be

Manege
Verbrande Brug
André en Ann Janssens - Verreth
Manege Verbrande Brug bvba
Grimbergsesteenweg 321 - 1980 Eppegem
tel 02/251 12 12 - fax 02/251 58 64

ALVERHUUR

Verhuurt het materiaal voor bouw, renovatie en feesten

Open: Ma. tot Vrij. 8u-17u30 • Zat. 8u30-12u30

NU OP NIEUWE LOCATIE:

Mechelsesteenweg 590 • 1800 Vilvoorde

T. 02 253 30 30 • F. 02 253 45 65 • info@alverhuur.be • www.alverhuur.be

UW REGIONALE VERHUURSPECIALIST NR 1

MVS b.v.b.a.
Vloerwerken

Mark Van Steenwinkel

Alle natuursteen-, vloer- en tegelwerken

Zemstsesteenweg 87
1981 Hofstade (Zemst)
Tel.&Fax: 015 61 79 60
GSM: 0476 21 81 60

Metallooks

FABRIKANT VAN ALUMINIUM

SIERPOORTEN • CARPORTS • TUINSCHUTTINGEN • HEKWERK • TUINBERGINGEN

VIDEOFONIE • PARLOFONIE • AUTOMATISATIE

Toonpark: Leuvensesteenweg 219 • 3190 Boortmeerbeek • 015 511 411 • info@metallooks.be WWW.METALLOOKS.BE

Bugattis
body & beach fashion

Tervuursesteenweg 358
1981 Hofstade
015/62 08 96

www.bugattis.be
of vind ons op

Turnclubs krijgen nieuwe gymzaal

HOFSTADE – Sport Vlaanderen en de gemeente Zemst starten in 2017 eindelijk met de bouw van een nieuwe gymzaal aan de sporthal Heide in Hofstade. In het voorjaar van 2018 moet die gebruiksklaar zijn.

"Met méér dan 700 turners in de twee actieve turnverenigingen THORHO Hofstade en Excelsior Eppegem klinkt de vraag naar een eigen trainingszaal steeds luider", zegt schepen van Sport Piet Van Grunderbeek. "Vooral tijdens de avonduren is er een groot tekort aan plaats om al onze zaalsporters optimale trainingskansen te bieden. De nieuwe gymzaal moet de druk op de andere sportzalen verlichten."

Geduld beloond

In 2009 waren er al contacten met Bloso voor de bouw van een turnhal, maar tot concrete plannen kwam het toen niet. "Eén van de redenen was dat de stad Mechelen afhaakte bij het samenwerkingsproject voor de bouw van een regionale topsportturnhal, waardoor er slechts twee partners overbleven. Bovendien gingen er veel middelen naar de realisatie van het masterplan voor het Sport Vlaanderen-domein (Bloso) in Hofstade. Daardoor kwamen de plannen voor de gymhal op waakvlam te staan", zegt Piet Van Grunderbeek.

Ook nevensporten

Voor de bouw vinden de gemeente Zemst en Sport Vlaanderen elkaar. De nieuwe hal van ongeveer 48 op 25 meter wordt tegen de bestaande sporthal aangebouwd langs de kant van de spoorweg. De nieuwbouw krijgt een competitiedeel met valkuil en vaste toestellen, een middenvloer voor de grondoefeningen en een deel voor recreatief turnen. Een kleinere bijbouw van 9 op 15 meter biedt mogelijkheden voor nevensporten zoals judo, dansen, aerobic ... De kleedkamers en het sanitair van het bestaande complex kunnen ook door de turners gebruikt worden, wat een flinke slok scheelt op de investeringskost.

De nieuwe gymzaal wordt achteraan links tegen de sporthal aangebouwd.

Gedeelde kosten

De investeringen worden gedragen door Sport Vlaanderen en de gemeente. "Vlaanderen investeert 1 miljoen euro plus de ontwerpkosten en de exploitatie van de gymhal", licht Diederik Van Briel, afdelingshoofd Infrastructuur en Logistiek van Sport Vlaanderen, toe. "Het aandeel van de gemeente bedraagt 1,6 miljoen euro. Dit is de natte droom van iedere gemeente. Zemst maakt de beste deal ooit. De bouw wordt binnenkort toegewezen en zal ongeveer een jaar in beslag nemen. Als alles goed loopt moet de gymhal in de lente van 2018 gebruiksklaar zijn."

Tekst en foto: Juliaan Deleebeeck

Nog meer actiepunten voor Hofstade

De bouw van een nieuwe gymzaal is slechts één van de vijf actiepunten waar Sport Vlaanderen in Hofstade op inzet. "We gaan het centrum ook evalueren om de kerntaken ervan beter af te lijnen", zegt Diederik Van Briel. "Het zwembad Heide krijgt een audit, want het kampt met ouderdomsproblemen en haperende technieken. Er zijn herstellingen nodig om het nog enkele jaren operationeel te houden, tot we een nieuw zwembad bouwen binnen het Sport Vlaanderen-domein. Het oude, beschermde olympisch openluchtzwembad werd voor de Meesterproef 2017 van Erfgoed weerhouden. We zoeken er een nieuwe invulling voor en tot slot willen we ook het Sportimonium beter op de kaart zetten als uniek museum waar sport en historiek centraal staan.

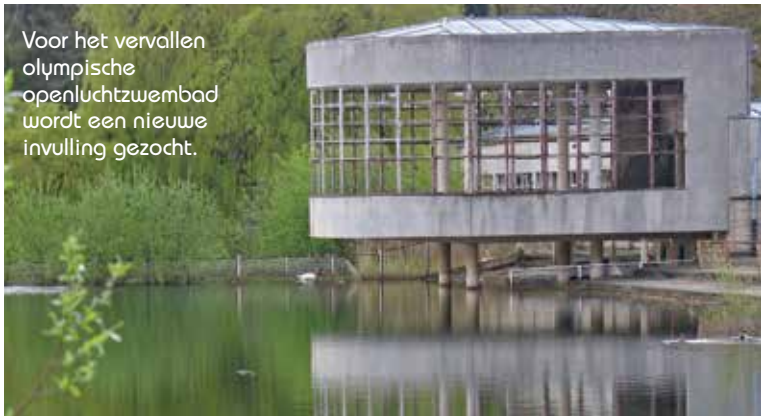
Voor het vervallen olympische openluchtzwembad wordt een nieuwe invulling gezocht.

Tekst en foto: Juliaan Deleebeeck

Laurens op VTM in *The Band*

ZEMST-LAAR – Laurens Raveel (20 intussen en al jaren muzikaal actief) heeft zich ingeschreven voor de nieuwe tv-format *The Band* die op VTM wordt uitgezonden. Niet dat we hier kunnen spreken van een grote koerswijziging in het tv-aanbod. *The Voice, Belgium's Got Talent, So You Think You Can Dance, Idool, X-factor, K3 zoekt K3, The Band,....* je vraagt je af hoeveel rek er zit in dit genre. Wel, we spreken van een soort rek waarmee over de Loire benjisprongen worden gehouden waar zes olifanten kunnen aanhangen. Erg goede rek!

2017, dus *The Band* nu. Niels Destadsbader, Laura Tesoro en Jim Bakkum gaan op zoek naar dé nieuwe Nederlandstalige popsensatie. Het is de bedoeling om mannelijk zangtalent op te sporen en dat de geselecteerden

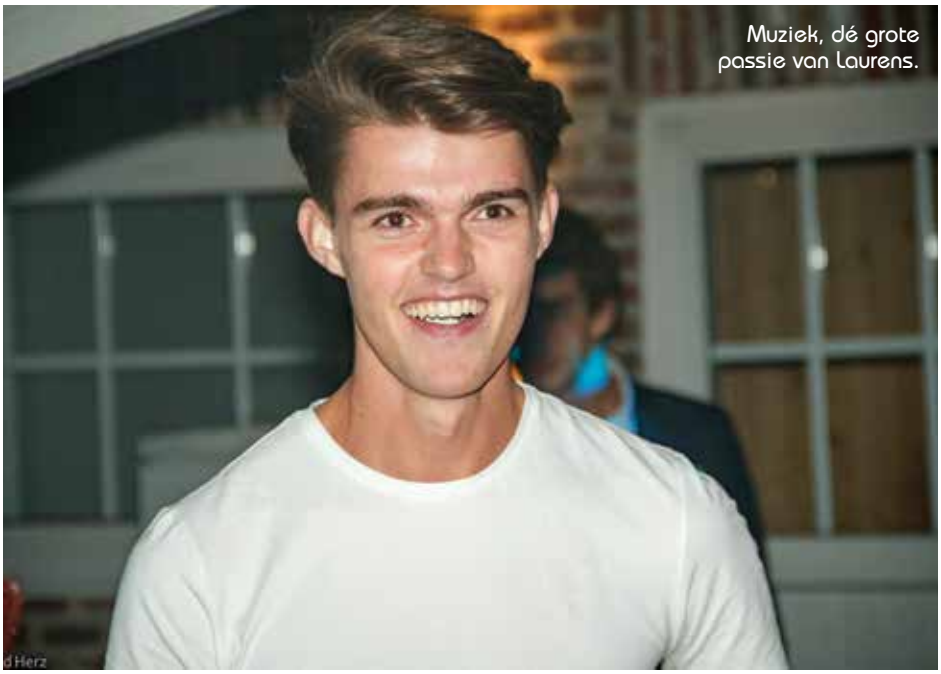

Muziek, dé grote passie van Laurens.

een echte band vormen. Geen mietjes zoals de Romeo's of Get Ready, nee nee, de VTM gaat resoluut voor "een gezonde Nederlandstalige popgroep met ballen". Weg met zingende fotomodellen, opzichtige pruiken en funky dancemoves. Het is aan de muzikanten. Enter: Laurens Raveel. Laurens werd geselecteerd bij de 110 besten van de 2700 ingeschreven kandidaten, zowel uit Nederland als België. Hoe alles gaat verlopen kunnen/mogen we uiteraard niet verklappen maar een interview met de zeer gemotiveerde én getalenteerde Laurens laten we niet links liggen.

Laurens: "Na mijn deelname aan *Belgium's Got Talent,* drie jaar terug, waar ik in de halve finale strandde, ben ik wat meer (elektronische) dancemuziek gaan producen. Dat doe ik nog steeds, maar de laatste maanden heb ik mijn gitaar terug boven gehaald en ben ik meer met mijn stem gaan doen. In die periode kreeg ik een telefoontje van het gekende productiehuis. Ze waren mij niet vergeten en zochten goede muzikanten voor een nieuwe Nederlandstalige band. Iets in de stijl van Bazart of Clouseau, omdat daar een tekort aan is in de lage landen. Vooraf had ik twijfels, maar ik heb dit thuis besproken en ik besloot om toch mijn kans te wagen. Wie het in de muziek wil maken moet vooral hard werken en ik wist uit ervaring dat dit een hele tocht zou worden: tv-auditie doen, een filmpje maken, op selectie komen bij de productie,... het houdt niet op."

Wat heeft je dan echt over de streep getrokken?

"Wel, ik wil niet zo nodig frontman worden, maar ik hou er wel van om zelf de muziek te schrijven en te producen. Kortom: de eigenheid van *The Band* te vormen. Ze zoeken vier gasten die gepassioneerd met muziek bezig zijn en het leek me leuk om drie gasten te leren kennen die dezelfde passie delen. Dat moet zeker meer geven dan wat ik solo kan brengen. Je hebt gewoon veel meer mogelijkheden. Ook het Nederlands was een échte uitdaging voor mij, aangezien ik nog nooit in het Nederlands gezongen heb."

Begin maart kan de Zemstenaar kijken naar de auditie die wordt uitgezonden. Daar kom je te weten of Laurens werd geselecteerd voor de live shows. Mocht dat gebeuren, dan beginnen de stemrondes en kan heel Zemst Laurens in *The Band* stemmen. Je kan intussen Laurens volgen via zijn facebook waar hij regelmatig nieuws zal posten, zodat iedereen dit avontuur kan volgen.

Tekst: Jean-Marie Brassine,

foto: Laurens Raveel

KAPSALON BARBARA
een trendy kapsalon voor
heren, dames en kinderen

Martelarenplein 2, Eppegem
015/650-660

Auto's T&T
Aan- en verkoop van alle voertuigen

Mechelsesteenweg 323, Vilvoorde
gsm 0475.370.488
WWW.AUTOST-T.BE

KURT TEMMERMAN BVBA

SCHILDER- EN DECORATIEWERKEN

RAAMDECORATIE

Bos-Van-Steenstraat 10
1980 Zemst
Tel/Fax 015 62 05 33

GSM 0495 51 16 02
kurt.temmerman@telenet.be
www.kurttemmerman.be

ZONDAGPISTOLETS

'Kampioen van het ontbijt'

Waar in de wereld vind je nog 'échte bakker pistolets zonder wachten'? Vanaf nu elke zondag in jouw broodshop in zelfbediening en zoals een klant het mooi verwoordt: 'gebaseerd op vertrouwen'.

BROODNODIG
bakkerij Van Eeckhout

We zijn de 3de generatie warme bakker.
Onze ouders en voorouders hebben ons hun bakgeheimen doorgegeven.

Je BroodNodig broodshop: vers, ambachtelijk brood op elk moment.
BroodNodig, 12 zelfbediening-broodshops, elke dag open van 05.00 tot 23.00 uur.
Hofstade: Tervuursesteenweg 233 - **www.broodnodig.be**

H6

Traiteur & Home-cooking service

Feestzaal Amadeus

Zalen tot 150 personen voor bruiloften, communies, uitvaarten en andere gelegenheden. Grote tuin en ruime parking. Traiteurdienst met vlotte service

Amadeus
Café, feestzalen
Spiltstraat 61
1980 Zemst (Bos)

Café Amadeus:

zonnig terras en elke vrijdag kan je kiezen uit onze suggesties om smakelijk te eten!

H6 Traiteur & Home-cooking service
Zemstsesteenweg 111 • 1981 Hofstade
Gsm: 0495 90 66 36 • Fax: 015 34 83 62
www.h6traiteurservice.be

SCHOONMAAKWERKEN VAN DE VEIRE B.V.B.A.

Zowel voor bedrijf als particulier

Reinigen van glaspartijen, burelen, werkruimtes
Tapijtreiniging en vloerbehandeling
Opkuis van nieuwbouw en na verhuis
Reiniging van alle kunststoffen en metalen
Ontmossen paden, gevels en daken
Polieren van aangetast glas
Leegzuigen en reinigen van waterciternes
Interventieopkuis na overstroming of brand

GRATIS BESTEK

Hoge Buizen 65
1980 Eppegem
Tel. 015 61 43 91
Fax 015 62 00 54
GSM 0497 70 66 25
info@schoonmaakvdv.be
www.schoonmaakvdv.be

Meer naar de kerk dan naar de mis

HOFSTADE – Voor de kerk van Hofstade worden door bisdom en gemeente samen mogelijke nevenbestemmingen bestudeerd. Wat is dat en wat betekent dat voor het kerkgebouw en voor de parochianen?

Inventaris

Het Centraal Kerkbestuur van Zemst heeft eind december goedkeuring gekregen voor haar kerkenplan. Daarin staat eerst en vooral dat alle zes kerken van de Parochiefederatie Zemst open blijven voor de eredienst.

Daarnaast komen enkele kerken in aanmerking voor nevenbestemmingen. Dat betekent dat ze kunnen gebruikt worden voor andere activiteiten dan de liturgie. Het gaat dan vooral om het meest recente kerkgebouw, dat van Onze-Lieve-Vrouw-van-Goede-Bijstand in Hofstade. Ook voor de weekkapellen van Sint-Clemens in Eppegem en Sint-Pieter in Zemst ziet het kerkbestuur mogelijkheden.

De kerk van Hofstade is het meest geschikt omdat de moderne constructie zonder middenpijlers voor een breed gezichtsveld en een goede akoestiek zorgt. De weekkapel is polyvalenter en sneller opgewarmd.

Welke nevenbestemmingen?

In eerste instantie wordt gedacht aan het openstellen voor (klassieke) concerten van koren en zanggroepen, zoals dat al gebeurt voor het Elewijts Bachkoor. Daarnaast wil men onderzoeken of ook filmvertoningen of diaavonden kunnen. Waarom niet als noodruimte voor de openluchtfilms als het stortregent? Pastoor Frans heeft de kerk reeds als toevluchtsoord aangeboden aan de vrije basisschool De Kriekelaar wanneer het zou regenen op hun schoolfeest in mei.

Voor de weekkapel wordt gedacht aan sociale en culturele activiteiten zoals studie en huiswerkbegeleiding, informatieve voordrachten, maar ook tentoonstellingen van lokale kunstenaars, yoga en meditatie, opleidingen en workshops in muziek, woord en beeld...

De kerk van Hofstade leent zich uitstekend voor een concert.

Het is duidelijk dat een grondige vragenronde met de plaatselijke verenigingen en scholen nodig is om alle mogelijkheden op te lijsten en te verkennen.

Maar eerst nog investeren?

Natuurlijk zijn eerst een aantal elementaire aanpassingen nodig: één wc kan moeilijk volstaan voor een publiek van vierhonderdvijftig concertgangers. Het sanitair van de nieuwe petanquehal, die achter het parochiecentrum komt, kan een oplossing bieden. Ook dat van het parochiecentrum zelf. Maar die denkpistes moeten nog onderzocht worden. Verder is het monumentale marmeren altaar een gigantische sta-in-de-weg. De bisschop heeft wel al toestemming gegeven om dat te ontwijden en het materiaal daarna een artistieke bestemming te geven. Beeldhouwer of andere kunstenaar gezocht dus?

En op lange termijn?

Het is evident dat je één parochie niet los kan zien van de hele federatie. Andere kerken hebben ook troeven. Er gaan stemmen op om in Zemst en Elewijt de waardevolle historische orgels nog meer voor recitals te gebruiken en – waarom niet? – om ze te verhuren aan orgelstudenten en –leraars. Voor de kerk van Weerde wordt gedacht aan een tentoonstellingsruimte voor kunst en (heemkundig) erfgoed, vooral door de hoge ramen en de vele muren. "En waarom niet op termijn de erediensten concentreren in één centrale kerk en een busdienst inleggen vanuit de andere parochies en de woonzorgcentra?" klinkt het elders.

Maar de algemene indruk lijkt dat men het belangrijk vindt dat met open geest en breed debat écht naar een meerwaarde voor onze kerkgebouwen wordt gezocht. Al blijven het religieuze gebouwen die eigendom zijn van de Kerk, ze kunnen ten dienste van de gehele gemeenschap gebruikt worden die er ook financieel toe bijdraagt.

Tekst: Kristel Vanden Wyngaerd,

foto: Eric Meyvis

Prille lezers winnen

Slechts tien juiste inzendingen vorige maand! Dat had waarschijnlijk met de moeilijkheidsgraad te maken. Als een standbeeld in grijze natuursteen stond onze leeshond in de tuin van de winnares van vorige maand op de laatste bladzijde. Daar hebben weinigen hem opgemerkt. Elders was hij te vinden op de blz. 6 en 23. Drie leeshonden dus (de cartoon hoefde niet meegeteld te worden) die dan nog door zeer jonge winnaars gevonden zijn. Jack en Layla, resp. 6 en 8 jaar oud, uit Hofstade kunnen de 25 euro onder elkaar verdelen. "Amai, ze vliegen op dat boekje om daarin te lezen en de honden te zoeken", vertelt de grootmoeder.

"Het zijn verwoede lezers die twee: Jack kan nog maar pas lezen, maar leest zonder problemen de mails met moeilijke woorden. Layla zit in het derde leerjaar, maar ze leest alles al van het vijfde en zesde leerjaar." Ook de Zemstenaar en zijn leeshond zijn er geliefd, zo te horen.

Wie goed zoekt, die vindt zeker ook in dit maartnummer onze leeshond terug op foto's bij een artikel. Laat ons uiterlijk op 15 maart de pagina's weten, hetzij digitaal of via het gemeentehuis, de bib(filialen) of Vanessa in Laar of iemand van de redactie, MET VERMELDING VAN EEN TELEFOONNUMMER! Dan kan je uitgeloot worden als winnaar van 25 euro en kunnen wij je eens zo vlug contacteren.

KVDW

GEZOCHT

en te vinden op foto's in deze Zemstenaar

beloning €25

te gebruiken bij één van onze adverteerders naar keuze

Heb je onze hond ergens gezien?
Laat ons weten waar.

info@dezemstenaar.com

En misschien ben jij de gelukkige winnaar van €25.
De winnaar wordt geloot onder de juiste inzendingen.

TAVERNE HOF VAN LAAR BIJ VANESSA

Open vanaf 11u (zaterdag vanaf 14u)
Gesloten op woensdag, en dinsdag
Diverse snacks - ruim zonnig terras
Zaaltje tot 60 personen
gratis beschikbaar

Humbeeksebaan 177
1980 Zemst-Laar
015 610 138

RUBENSHOF BIJ LIEVE

CARDIJNSTRAAT, EPPEGEM
Tel 015 64 07 13

VANAF NU:
CAFÉ IN EEN NIEUW KLEEDJE

MAANDAG RUSTDAG

Brood- en banketbakkerij Perremans

Brusselsesteenweg 301
1980 Eppegem
Tel.: 015/611532 Fax: 015/617959

CAFÉ OVER DE KERK VAN WEERDE SCHOONZICHT SINDS 1947

De Vetter
Accountants & Belastingconsulenten BVBA

Tel. 015 61 09 18
Fax 015 61 76 69
Brusselsesteenweg 40
1980 Zemst
e-mail : info@de-vetter.be

Tuinen Hilderson

Nedergemlaan 26
1980 Eppegem

Tel: 015 62 38 38
GSM: 0495 31 08 81

Gratis Prijsofferte

Geen tijd of zin om je tuintje te onderhouden of te vernieuwen: Tuinen Hilderson

Exellent

PPC Solutions

Info Zemst

Computers - Netwerken - Service & Advies

info@ppcsolutions.be

http://www.ppcsolutions.be

www.facebook.com/ppcsolutions

PPC Solutions Exellent

www.ppcsolutions.be

PPC Solutions :: Brusselsesteenweg 202 :: 1980 Zemst :: Tel: 015 41 02 86 :: www.ppcsolutions.be

STEF

OPTIEK ZEMST

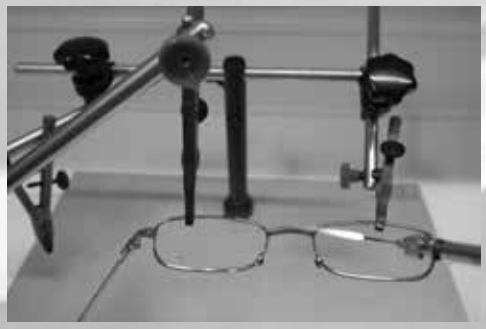

Uitgebreide keuze aan monturen

Ogentest

Aanpassen van contactlenzen

Montage & herstelling in eigen atelier

Brusselsesteenweg 108, tel. 015/61.65.80
www.stefoptiekzemst.be